

Naručitelj:

**REPUBLIKA HRVATSKA
POŽEŠKO-SLAVONSKA ŽUPANIJA**

GRAD PAKRAC



**IZMJENE I DOPUNE
PROSTORNOG PLANA UREĐENJA
GRADA PAKRACA**

SAŽETAK ZA JAVNOST

PRIJEDLOG PLANA ZA JAVNU RASPRAVU

Stručni izrađivač:

JURCON PROJEKT d.o.o.

siječanj, 2026.

POŽEŠKO-SLAVONSKA ŽUPANIJA

GRAD PAKRAC



IZMJENE I DOPUNE PROSTORNOG PLANA UREĐENJA

GRADA PAKRACA

NOSITELJ IZRADE PLANA: GRAD PAKRAC

**UPRAVNI ODJEL ZA GRADITELJSTVO I
KOMUNALNE DJELATNOSTI**

Gradonačelnik Grada Pakraca: Tomislav Novinc, mag. prim. educ.

**Pročelnik Upravnog odjela za graditeljstvo i
komunalne djelatnosti:** Marijan Malogorski, univ. mag. ing. traff.



JURCON PROJEKT d.o.o.
Zagreb, Gotalovecka 4a
tel: 385 (0) 1 30 12 204
385 (0) 1 30 12 206
fax: 385 (0) 1 30 97940
e-mail: jurconprojekt@jurconprojekt.hr

STRUČNI IZRAĐIVAČ PLANA: JURCON PROJEKT d.o.o.

Direktor: Zdravko Jurčec
Stjepan Jurčec, prokurist

Odgovorni voditelj: JELENA LUKETA KNEZ, dipl.ing.arh.,ovl.arh.urb.

Stručni tim u izradi Plana: Sara Lalić, dipl. ing. arh.
Kristina Crneković, ing. građ.
Josip Koprak, mag. geogr.
Krešimir Barišić, mag. geogr.
Ivana Miletić, dipl. ing. kraj. arh.
Jelena Luketa Knez, dipl. ing.arh.

Ove izmjene i dopune Prostornog plana uređenja Grada Pakraca (dalje u tekstu: Plan) izrađuju se sukladno ciljevima i programskim polazištima utvrđenim Odlukom o izradi izmjene i dopune Prostornog plana uređenja Grada Pakraca („Službeni glasnik Grada Pakraca“ br. 7/2024.).

Nositelj izrade Plana je Grad Pakrac, Upravni odjel za graditeljstvo i komunalne djelatnosti. Stručni izrađivač je tvrtka Jurcon projekt d.o.o. iz Zagreba.

Temeljni dokumenti i izvori za izradu Plana su:

- Zakon o prostornom uređenju („Narodne novine“, br. 153/13, 65/17, 114/18, 39/19, 98/19, 67/23),
- Pravilnik o prostornim planovima („Narodne novine“, br. 152/23),
- Zakon o zaštiti okoliša („Narodne novine“, br. 80/13, 153/13, 78/15, 12/18, 118/18, 63/19),
- Strategija prostornog razvoja Republike Hrvatske („Narodne novine“, br. 106/17),
- Prostorni plan Požeško-slavonske županije („Požeško-slavonski službeni glasnik“, br. 5/02, 4/15, 5/19, 17/23),
- Prostorni plan uređenja Grada Pakraca („Službeni glasnik Grada Pakraca“, br. 8/07, 2/12, 3/15, 8/21),
- Statut Grada Pakraca („Službeni glasnik Grada Pakraca“, br. 7/23),
- Strategija razvoja Grada Pakraca,
- smjernice i zahtjevi nadležnih javnopravnih tijela i institucija,
- te podaci dostupni iz **Informacijskog sustava prostornog uređenja (ISPU)**.

Transformacijom Plana u sustav ePlanovi trebao bi se olakšati uvid u Plan i njegova provedba.

Pravna osnova za izradu i donošenje plana

Postupak izrade i donošenja izmjene i dopune Plana temelji se na odredbama članka 86. do članka 112. Zakona, a u skladu s odredbama Pravilnika o prostornim planovima (Narodne novine broj 152/23), u daljnjem tekstu: Pravilnik, i ostalim važećim propisima iz područja prostornog uređenja.

U skladu s člankom 86. Zakona na Prijedlog odluke o izradi izmjene i dopune Plana sukladno posebnim propisima kojima se uređuje zaštita okoliša i prirode pribavljeno je: Mišljenje sukladno posebnim propisima kojima se uređuje zaštita okoliša i prirode, KLASA: 351-02/24-03/7, URBROJ: 2177-07-02/2-24-7 od 19. rujna 2024., koje je izdalo nadležno tijelo za zaštitu okoliša i prirode: Požeško-slavonska županija, Upravni odjel za prostorno uređenje, graditeljstvo i zaštitu okoliša, Odsjek za zaštitu okoliša i prirode.

Za Izmjenu i dopunu Prostornog plana uređenja Grada Pakraca ne treba provesti postupak strateške procjene utjecaja na okoliš vezano uz područje zaštite i očuvanja prirode (bioraznolikost, zaštićena područja) te da je Izmjena i dopuna Prostornog plana uređenja Grada Pakraca prihvatljiva za ekološku mrežu.

Razlozi donošenja

Odlukom o izradi Plana određuju se razlozi, ciljevi i programska polazišta u okviru kojih se određuju prostorno planska rješenja u postupku izrade izmjene i dopune Plana.

Razlozi za donošenje izmjene i dopune Plana:

A. Usklađenost sa zakonskim i podzakonskim okvirom

1. Zakonska obveza izrade izmjene i dopune Plana i usklađenje sa Zakonom Osnovni razlozi za pokretanje postupka izrade i donošenja III. Izmjena i dopuna PPUG-a Pakrac su usklađenje s

novom zakonskom regulativom, propisima i dokumentima koji su stupili na snagu nakon donošenja PPUG-a Pakrac, odnosno s Zakonom o prostornom uređenju (Narodne novine broj 153/13, 65/17, 114/18, 39/19, 98/19, 67/23) i Pravilnikom o prostornim planovima ("Narodne novine" broj 152/23).

2. Usklađenje s planom više razine

Izmjenom i dopunom PPUG Pakrac uskladiti će se grafički i tekstualni dio Plana s planom višeg reda odnosno s Prostornim planom uređenja Požeško-slavonske županije („Požeško-slavonski službeni glasnik“, br. 5/02, 5a/02, 4/11., 4/15, 5/19, 17/23)

3. Usklađenje s planom šireg područja iste razine Ne postoji plan šireg područja

B. Određivanje novih prostorno planskih rješenja

Kroz ove izmjene i dopune plana ispitat će se nova prostorno planska rješenja vezana uz usuglašavanje javnog interesa i različitih interesa i potreba korisnika prostora prema pristiglim inicijativama za izmjenu Prostornog plana uređenja grada Pakraca od posljednje izmjene Plana.

Izmjenom i dopunom PPUG Pakrac uskladiti će se prostorno planska rješenja s posljednjim izmjenama Prostornog plana uređenja Požeško-slavonske županije.

Zakonska obveza izrade izmjene i dopune Plana i usklađenje sa Zakonom sukladno članku 61. Zakona, Plan će se ovim izmjenama i dopunama uskladiti sa Zakonom i drugim zakonskim propisima.

Budući da postupak izrade ovog Plana sadrži i njegovu transformaciju u sustav e Planovi, usklađenje sa zakonskim i podzakonskim okvirom se posebice odnosi na usklađenje s Pravilnikom. Pravilnik standardizira niz planskih elemenata, od kojih se utjecajem na formu i sadržaj Plana ističu:

- 1) sama tehnološka platforma e Planovi koja koristi web GIS tehnologiju umjesto dosadašnjeg MS Word – CAD okruženja,
- 2) univerzalni pojmovnik: briše se pojmovnik važećeg Plana,
- 3) unaprijed određen sadržaj namjena prostora (definirane vrsta građevina koje se mogu smještati na površine pojedina namjene): brišu se definicije namjena važećeg Plana,
- 4) nova struktura pravila provedbe Plana (organizirana primarno po područjima, a ne po vrstama građevina kao do sada) te
- 5) validacijska pravila koja uređuju odnos između pojedinih namjena, građevinskih područja i područja pravila provedbe (odnosno područja sa smjernicama za izradu prostornih planova užih područja).

OBRAZLOŽENJE IZMJENA I DOPUNA PLANA

Radi opsežne tehničke naravi ovog Plana, u kojoj se većina intervencija odnosi na prilagodbu novom sustavu, ovo obrazloženje sadrži četiri dijela:

- 3.1. Grafička transformacija planskih elemenata**
- 3.2. Definiranje područja pravila provedbe**
- 3.3. Prikaz sadržajnih izmjena**
- 3.4. Tablični iskazi površina i ostalih prostornih pokazatelja**

U prva dva dijela tablično je predstavljena transformacija ključnih elemenata Plana, uključujući i granice građevinskih područja.

Treći i četvrti dio kvalitativno i kvantitativno predstavljaju izmjene i dopune koje su predmet ovog Plana, na način kako je uobičajeno i u dosadašnjoj praksi.

3.1. Grafička transformacija planskih elemenata

Transformacija iz postojećeg CAD okruženja u webGIS sustav ePlanovi s radnim modulom Editor u načelu uključuje sljedeće korake:

- evidentiranje elemenata važećeg plana,
- uspostavljanje veze postojeći element – novi element (kôd iz Pravilnika),
- eliminiranje elemenata koji po Pravilniku nemaju kôd (poput jedinice poštanske mreže),
- kontrola i noveliranje podataka iz dostupnih izvora,
- topološko sređivanje/eliminiranje topoloških grešaka (poput dvostrukih linija, suvišnih točaka, preklapanja i praznina među poligonima, i slično).

Poseban slučaj predstavlja transformacija namjene površina. Ona uključuje planersku ekspertizu s pregledom odredbi za provedbu Plana budući da nove namjene imaju unaprijed definiran sadržaj (vrsta građevina koje se mogu smještati na njih), te je pregledom sadržaja postojeće namjene potrebno utvrditi koja nova namjena najpribližnije odgovara postojećoj. Osim toga, Pravilnik razlikuje pojedine namjene državnog, županijskog i lokalnog značaja, što je također potrebno prepoznati i odrediti, iz odredbi plana šireg obuhvata (PPŽ) i posebnog propisa (Uredba).

Elementi su transformirani u kôdove predviđene za PPU (drugačije ne bi ni bilo moguće radi odredbi Pravilnika).

U nastavku je tablična specifikacija transformacije svih elemenata Plana. Napomenuto je ako su pojedini elementi doživjeli izmjene i dopune mimo same transformacije.

IZMJENE I DOPUNE PROSTORNOG PLANA UREĐENJA GRADA PAKRACA

TABLICE TRANSFORMACIJE

IZVORNI PLAN	TRANSFORMACIJA		
	Sadržaj	Kod	Naziv teme
1. Korištenje i namjena prostora; 4. Građevinska područja naselja; 3.B. Područja posebnih ograničenja u korištenju	OSNOVNO KORIŠTENJE PROSTORA		1.3.1. [KN-3-1] Pravila provedbe zahvata
	1.1. [KN-1-1] Namjena prostora		
Razvoj i uređenje površina naselja			
Građevinsko područje naselja - postojeće	KN-1-1-3005	S5 - Stambena namjena	S5
Građevinsko područje naselja - planirano	KN-1-1-3005	S5 - Stambena namjena	S5
Građevinsko područje naselja - postojeće	KN-1-1-3994	UPU - Površina određena urbanističkim planom uređenja	-
Građevinsko područje naselja - planirano	KN-1-1-3994	UPU - Površina određena urbanističkim planom uređenja	-
Gospodarska zona "Pakrac 3"	KN-1-1-3994	UPU - Površina određena urbanističkim planom uređenja	-
Gospodarska zona "Pakrac 4"	KN-1-1-3994	UPU - Površina određena urbanističkim planom uređenja	-
Gospodarska zona "Pakrac 6"	KN-1-1-3994	UPU - Površina određena urbanističkim planom uređenja	-
Razvoj i uređenje površina izvan naselja			
Površine za iskorištavanje mineralnih sirovina (eksploatacijsko polje)	KN-1-1-1210	E - Eksploatacija mineralnih sirovina	E
Gospodarska zona "Pakrac 5"	KN-1-1-2211	I1 - Proizvodna namjena područnog (regionalnog) značaja	I1-2
Gospodarska zona "Badljevinu"	KN-1-1-2211	I1 - Proizvodna namjena područnog (regionalnog) značaja	I1-1
Ugostiteljsko-turistička namjena "Livade"	KN-1-1-3994	UPU - Površina određena urbanističkim planom uređenja	-
Turističko-poljoprivredno-sportsko-rekreacijska namjena "Batinjani-Turkovača"	KN-1-1-3602	R2 - Sportsko-rekreacijska namjena - sportske građevine i centri	R2-1
Turističko-sportska-rekreacijska namjena "Matkovac"	KN-1-1-3994	UPU - Površina određena urbanističkim planom uređenja	-
Turističko-sportska-rekreacijska namjena "Omanovac"	KN-1-1-3602	R2 - Sportsko-rekreacijska namjena - sportske građevine i centri	R2-2
Gospodarska zona "Gornja Obrijež"	KN-1-1-3211	I1 - Proizvodna namjena	I1-1
Gospodarska zona "Španovica"	KN-1-1-3211	I1 - Proizvodna namjena	I1-1
Gospodarska zona "Pakrac 1"	KN-1-1-3994	UPU - Površina određena urbanističkim planom uređenja	-
Komunalno-servisna namjena	KN-1-1-3282	KS2 - Komunalno-servisna namjena - reciklažno dvorište	KS
Komunalno-servisna namjena	KN-1-1-3283	KS3 - Komunalno-servisna namjena - građevni otpad	KS
Odlagalište građevinskog otpada - planirano	KN-1-1-3399	Ostalo zemljište	P
Groblje	KN-1-1-3290	Gr - Groblje	Gr
Poljoprivredno i šumsko tlo			
Vrijedno obradivo tlo (P2)	KN-1-1-3301	Vrijedno zemljište namijenjeno poljoprivredi	P
Ostala obradiva tla (P3)	KN-1-1-3302	Ostalo zemljište namijenjeno poljoprivredi	P
Gospodarska šuma (Š1)	KN-1-1-1310	Zemljište namijenjeno šumi i šumsko zemljište državnog značaja	Š
Zaštitne šume (Š2)	KN-1-1-3312	Ostalo zemljište namijenjeno šumi	Š
Šuma posebne namjene - urbana šuma (Š3)	KN-1-1-1310	Zemljište namijenjeno šumi i šumsko zemljište državnog značaja	Š
Ostalo poljoprivredno tlo, šume i šumsko zemljište (PŠ)	KN-1-1-3399	Ostalo zemljište	P
Vodne površine - planirano	KN-1-1-3322	V2 - Površina unutarnjih voda - površina povremeno pod vodom	V2
1. Korištenje i namjena prostora; 4. Građevinska područja naselja		1.2. Građevinska područja	
Gospodarska zona "Pakrac 5"	KN-2-1-3202	(GPIN) Izgrađeno	
Gospodarska zona "Pakrac 5"	KN-2-1-3203	(GPIN) Neizgrađeno	
Gospodarska zona "Pakrac 5"	KN-2-1-3204	(GPIN) Neuređeno	
Gospodarska zona "Badljevinu"	KN-2-1-3202	(GPIN) Izgrađeno	
Gospodarska zona "Badljevinu"	KN-2-1-3203	(GPIN) Neizgrađeno	
Ugostiteljsko-turistička namjena "Livade"	KN-2-1-3208	(GPIN) Posredna provedba - neuređeno	
Turističko-poljoprivredno-sportsko-rekreacijska namjena "Batinjani-Turkovača"	KN-2-1-3202	(GPIN) Izgrađeno	
Turističko-poljoprivredno-sportsko-rekreacijska namjena "Batinjani-Turkovača"	KN-2-1-3203	(GPIN) Neizgrađeno	
Turističko-poljoprivredno-sportsko-rekreacijska namjena "Batinjani-Turkovača"	KN-2-1-3204	(GPIN) Neuređeno	
Turističko-sportska-rekreacijska namjena "Matkovac"	KN-2-1-3206	(GPIN) Posredna provedba - izgrađeno	
Turističko-sportska-rekreacijska namjena "Matkovac"	KN-2-1-3207	(GPIN) Posredna provedba - neizgrađeno	
Turističko-sportska-rekreacijska namjena "Matkovac"	KN-2-1-3208	(GPIN) Posredna provedba - neuređeno	
Turističko-sportska-rekreacijska namjena "Omanovac"	KN-2-1-3202	(GPIN) Izgrađeno	
Turističko-sportska-rekreacijska namjena "Omanovac"	KN-2-1-3203	(GPIN) Neizgrađeno	
Gospodarska zona "Gornja Obrijež"	KN-2-1-3202	(GPIN) Izgrađeno	
Gospodarska zona "Gornja Obrijež"	KN-2-1-3203	(GPIN) Neizgrađeno	
Gospodarska zona "Španovica"	KN-2-1-3202	(GPIN) Izgrađeno	
Gospodarska zona "Španovica"	KN-2-1-3203	(GPIN) Neizgrađeno	

IZMJENE I DOPUNE PROSTORNOG PLANA UREĐENJA GRADA PAKRACA

Gospodarska zona "Pakrac 1"	KN-2-1-3206	(GPIN) Posredna provedba - izgrađeno	
Gospodarska zona "Pakrac 1"	KN-2-1-3207	(GPIN) Posredna provedba - neizgrađeno	
Groblje	KN-2-1-3202	(GPIN) Izgrađeno	
Groblje	KN-2-1-3302	(GPN) Izgrađeno	
Građevinsko područje naselja - postojeće	KN-2-1-3302	(GPN) Izgrađeno	
Građevinsko područje naselja - planirano	KN-2-1-3303	(GPN) Neizgrađeno	
Građevinsko područje naselja - postojeće	KN-2-1-3306	(GPN) Posredna provedba - izgrađeno	
Građevinsko područje naselja - planirano	KN-2-1-3307	(GPN) Posredna provedba - neizgrađeno	
Gospodarska zona "Pakrac 3"	KN-2-1-3306	(GPN) Posredna provedba - izgrađeno	
Gospodarska zona "Pakrac 4"	KN-2-1-3306	(GPN) Posredna provedba - izgrađeno	
Gospodarska zona "Pakrac 6"	KN-2-1-3307	(GPN) Posredna provedba - neizgrađeno	
Gospodarska zona "Pakrac 6"	KN-2-1-3308	(GPN) Posredna provedba - neuređeno	
1.3.1 [KN-3-1] Pravila provedbe zahvata			
3.B. Područja posebnih ograničenja u korištenju			
		1.3.2 [KN-3-2] Smjernice za izradu prostornih planova užih područja /	
Granica obuhvata obvezne izrade UPU-a	KN-3-2-3021	UPU[1] Područje u obvezi izrade urbanističkog plana uređenja	
Neuređeno GP naselja (Ploštine, Cikote)	KN-3-2-3301	Područje provedbe sa detaljnošću urbanističkog plana uređenja (Ploštine, Cikote)	
		1.3.3 [KN-3-3] Mjere za urbanu sanaciju ili urbanu preobrazbu	
Sanacija oštećenog krajobraza	KN-3-3-3301	URS[1] - Područje urbane sanacije	
Napušteno eksploatacijsko polje	KN-3-3-3301	URS[1] - Područje urbane sanacije	
1.4 [KN-4-1] Ostale odredbe			
	KN-4-1-3401	Ostale odredbe za cijeli obuhvat prostornog plana	
2. Prometna infrastruktura, pošta i elektroničke komunikacije; 3. Energetski sustav i plinoopskrba; 4. Vodnogospodarski sustavi; 6. Područja posebnih ograničenja u korištenju		INFRASTRUKTURNI SUSTAVI	
kommunikacije/ površina		1. Korištenje i namjena	
		2.1. Prometni sustav	
		2.1.1. [IS-1-1] Cestovni promet	
Ostale državne ceste - postojeće	IS-1-1-1003	D - Cesta državnog značaja	
Ostale državne ceste - planirano	IS-1-1-1004	D - Cesta državnog značaja - planirano	
Koridori za istraživanje - planirano	IS-1-1-1004	D - Cesta državnog značaja - planirano	
Državna brza cesta - planirano	IS-1-1-1012	BC - Brza cesta - planirano	
Županijska cesta - postojeće	IS-1-1-2005	Ž - Cesta područnog (regionalnog) značaja	
Lokalna cesta - postojeće	IS-1-1-3007	L - Cesta lokalnog značaja	
Lokalna cesta - planirano	IS-1-1-3008	L - Cesta lokalnog značaja - planirano	
Raskrižje dvaju cesta - planirano	IS-1-1-3116	Raskrižje u dvije ili više razina - planirano	
2.A. Prometna infrastruktura, pošta i elektroničke komunikacije		2.1.2. [IS-1-2] Željeznički promet	
Željeznička pruga za lokalni promet - postojeće	IS-1-2-2005	L - Željeznička pruga za lokalni promet s pripadajućom željezničkom infrastrukturom	
Otpremnišтво/stajalište - postojeće	IS-1-2-2010	Žk - Željeznički kolodvor/stajalište	
		2.1.3. [IS-1-3] Pomorski promet	
		2.1.4. [IS-1-4] Promet unutarnjim vodama	
2.A. Prometna infrastruktura, pošta i elektroničke komunikacije		2.1.5. [IS-1-5] Zračni promet	
Heliodrom - planirano	IS-1-5-2005	HD - Heliodrom područnog (regionalnog) značaja	
Aerodrom - postojeće	IS-1-5-3202	Uzletno-sletna površina na kopnu/moru/vodi	
		2.2. Komunikacijski sustav	
		2.2.1. [IS-2-1] Elektronička komunikacijska mreža	
Samostojeći antenski stup elektroničkih komunikacija - postojeće	IS-2-1-2201	Odašiljač/stup pokretne elektroničke komunikacijske mreže područnog (regionalnog) značaja	
Odašiljački objekti - postojeće	IS-2-1-2201	Odašiljač/stup pokretne elektroničke komunikacijske mreže područnog (regionalnog) značaja	
Zona smještaja samostojećeg antenskog stupa elektroničkih telekomunikacija - postojeće	IS-2-1-2300	Zona elektroničke komunikacijske infrastrukture (zona smještaja odašiljača/stupa pokretne elektroničke komunikacijske mreže) - planirano	
Elektronička komunikacijska infrastruktura - postojeće	IS-2-1-3001	Elektronički komunikacijski vod s povezanom opremom	
Elektronička komunikacijska infrastruktura - planirano	IS-2-1-3002	Elektronički komunikacijski vod s povezanom opremom - planirano	
		2.2.2. [IS-2-2] Sustav veza, odašiljača i radara	
Koridori mikrovalnih veza - postojeće	IS-2-2-1001	Radijski koridori i elektronički komunikacijski vodovi pružatelja usluga zemaljske radiodifuzije od državnog značaja	

IZMJENE I DOPUNE PROSTORNOG PLANA UREĐENJA GRADA PAKRACA

2.B. Energetski sustav i plinoopskrba	2.3. Energetski sustav	
	2.3.1. [IS-3-1] Nafta i plin	
Magistralni plinovod - postojeće	IS-3-1-1301	Plinovod državnog značaja uključivo terminal, prihvatno-otpremna i/ili mjerno-regulacijska (redukcijska) stanica tehnološki povezana s tim cjevovodom
Srednjetlačni plinovod - postojeće	IS-3-1-3303	Plinovod s pripadajućim građevinama i uređajima
Srednjetlačni plinovod - planirano	IS-3-1-3304	Plinovod s pripadajućim građevinama i uređajima - planirano
2.3.2. [IS-3-2] Elektroenergetika		
Dalekovod 400 kV - postojeće	IS-3-2-1001	400 - Dalekovod 400 kV s pripadajućim građevinama i uređajima
Dalekovod 400 kV - planirano	IS-3-2-1002	400 - Dalekovod 400 kV s pripadajućim građevinama i uređajima - planirano
Dalekovod 110 kV - planirano	IS-3-2-2002	110 kV - Dalekovod 110 kV s pripadajućim građevinama i uređajima - planirano
Dalekovod 35 kV - postojeće	IS-3-2-2003	35 kV - Dalekovod 35 kV s pripadajućim građevinama i uređajima
Mala hidroelektrana - postojeće	IS-3-2-2101	HE - Hidroelektrana područnog (regionalnog) značaja
Mala hidroelektrana - planirano	IS-3-2-2102	HE - Hidroelektrana područnog (regionalnog) značaja - planirano
Kabelski vod 10 kV - postojeće	IS-3-2-3007	Vod srednjenaponske mreže s pripadajućim građevinama i uređajima (10(20) kV)
Kabelski vod 10 kV - planirano	IS-3-2-3008	Vod srednjenaponske mreže s pripadajućim građevinama i uređajima (10(20) kV) - planirano
Transformatorsko/rasklopno postrojenje TS 35/10(20) kV	IS-3-2-3013	TS - Transformatorsko i/ili rasklopno postrojenje
Transformatorsko/rasklopno postrojenje TS 10(20)/0,4 kV	IS-3-2-3013	TS - Transformatorsko i/ili rasklopno postrojenje
2.C. Vodnogospodarski sustavi; 6. Područja posebnih ograničenja u korištenju	2.4. Vodnogospodarski sustav	
2.C.Vodnogospodarski sustavi	2.4.1. [IS-4-1] Vodoopskrba i drugo korištenje voda	
Magistralni opskrbeni cjevovod - postojeće	IS-4-1-1001	Vodoopskrbeni cjevovod državnog značaja s pripadajućim građevinama i uređajima
Magistralni opskrbeni cjevovod - planirano	IS-4-1-1002	Vodoopskrbeni cjevovod državnog značaja s pripadajućim građevinama i uređajima - planirano
Akumulacija za vodoopskrbu - planirano	IS-4-1-1102	Akumulacija za korištenje voda državnog značaja s pripadajućim građevinama i uređajima - planirano
Vodozahvat/vodocpilište - postojeće	IS-4-1-2201	VV - Vodna građevina za javnu vodoopskrbu područnog (regionalnog) značaja
Uređaj za pročišćivanje pitke vode - postojeće	IS-4-1-2201	VV - Vodna građevina za javnu vodoopskrbu područnog (regionalnog) značaja
Vodosprema - postojeće	IS-4-1-2201	VV - Vodna građevina za javnu vodoopskrbu područnog (regionalnog) značaja
Vodna komora - postojeće	IS-4-1-2201	VV - Vodna građevina za javnu vodoopskrbu područnog (regionalnog) značaja
Crpna stanica - postojeće	IS-4-1-2201	VV - Vodna građevina za javnu vodoopskrbu područnog (regionalnog) značaja
Vodozahvat/vodocpilište - planirano	IS-4-1-2202	VV - Vodna građevina za javnu vodoopskrbu područnog (regionalnog) značaja - planirano
Uređaj za pročišćivanje pitke vode - planirano	IS-4-1-2202	VV - Vodna građevina za javnu vodoopskrbu područnog (regionalnog) značaja - planirano
Vodosprema - planirano	IS-4-1-2202	VV - Vodna građevina za javnu vodoopskrbu područnog (regionalnog) značaja - planirano
Vodna komora - planirano	IS-4-1-2202	VV - Vodna građevina za javnu vodoopskrbu područnog (regionalnog) značaja - planirano
Crpna stanica - planirano	IS-4-1-2202	VV - Vodna građevina za javnu vodoopskrbu područnog (regionalnog) značaja - planirano
Ostalo vodoopskrbeni cjevovodi - postojeće	IS-4-1-3001	Vodoopskrbeni cjevovod s pripadajućim građevinama i uređajima

IZMJENE I DOPUNE PROSTORNOG PLANA UREĐENJA GRADA PAKRACA

2.C. Vodnogospodarski sustavi		2.4.2. [IS-4-2] Otpadne i oborinske vode	
Glavni odvodni kanal (kolektor) - postojeće	IS-4-2-2001	Cjevovod za javnu odvodnju područnog (regionalnog) značaja s pripadajućim građevinama i uređajima	
Ostali odvodni kanali - postojeće	IS-4-2-3001	Cjevovod za javnu odvodnju s pripadajućim građevinama i uređajima	
Ostali odvodni kanali - planirano	IS-4-2-3002	Cjevovod za javnu odvodnju s pripadajućim građevinama i uređajima - planirano	
Uređaj za pročišćavanje otpadnih voda - planirano	IS-4-2-3104	Op - Uređaj za pročišćavanje otpadnih voda - planirano	
Crpna stanica za odvodnju otpadnih voda - postojeće	IS-4-2-3105	Oc - Crpna stanica	
Crpna stanica za odvodnju otpadnih voda - planirano	IS-4-2-3106	Oc - Crpna stanica - planirano	
Ispust - postojeće	IS-4-2-3107	Oi - Ispust u prijemnik	
Ispust - planirano	IS-4-2-3108	Oi - Ispust u prijemnik - planirano	
1. Korištenje i namjena prostora; 2.C. Vodnogospodarski sustavi		2.4.3. [IS-4-3] Uređenje vodotoka i voda	
Vodne površine - planirano; Višenamjenska retencija/akumulacija - planirano	IS-4-3-1102	UV - Brana s akumulacijom i/ili retencijskim prostorom državnog značaja s pripadajućim građevinama i uređajima - planirano	
Vodne površine - postojeće; Ribnjaci	IS-4-3-3201	Regulacijska i zaštitna vodna građevina s pripadajućim građevinama i uređajima	
Vodotoci	IS-4-3-3201	Regulacijska i zaštitna vodna građevina s pripadajućim građevinama i uređajima	
3.B. Područje posebnih ograničenja u korištenju		2.4.4. [IS-4-4] Melioracijska odvodnja	
Hidromelioracija	IS-4-4-1001	Melioracijska odvodnja državnog značaja s pripadajućim građevinama i uređajima	
2.C. Vodnogospodarski sustavi; 5. Uvjeti korištenja i zaštite prostora; 6. Područje posebnih ograničenja u korištenju		POSEBNE MJERE	
3.1. Posebne vrijednosti			
3.A. Uvjeti korištenja i zaštite prostora - ZAŠTITA PRIRODE		3.1.1. [ZP-1-1] Zaštićeni dijelovi prirode	
Potencijalna područja predviđena za zaštitu temeljem sustava prostorno-planskih mjera (predviđena prethodna valorizacija)	ZP-1-1-1001	ZP - Zaštićeno područje prirode državnog značaja	
3.A. Uvjeti korištenja i zaštite prostora -ZAŠTITA KULTURNIH DOBARA		3.1.2. [ZP-1-2] Kulturna baština	
Sakralna građevina - zaštićeno, preventivno zaštićeno, evidencija	ZP-1-2-3001	ZK - Područje kulturnog dobra	
Civilna građevina - zaštićeno, preventivno zaštićeno, evidencija	ZP-1-2-3001	ZK - Područje kulturnog dobra	
Spomen (memorijalni) objekt	ZP-1-2-3001	ZK - Područje kulturnog dobra	
Arheološki lokalitet - zaštićeno, preventivno zaštićeno, evidencija	ZP-1-2-3021	Evidentirana arheološka baština	
Gradsko naselje - zona A	ZP-1-2-3101	[A] - Područje zajedničkih obilježja	
Gradsko naselje - zona B	ZP-1-2-3101	[A] - Područje zajedničkih obilježja	
3.B. Područje posebnih ograničenja u korištenju		3.1.3. [ZP-1-3] Krajobraz	
Osobito vrijedan predjel - krajobraz	ZP-1-3-3001	Krajobraz	
Točke značajne za panoramske vrijednosti krajobraza	ZP-1-3-3002	Vizure	
3.A. Uvjeti korištenja i zaštite prostora		3.1.4. [ZP-1-4] Ekološka mreža (Natura 2000)	
Područja očuvanja značajna za vrste i stanišne tipove/NATURA 2000	ZP-1-4-1001	Ekološka mreža (Natura 2000)	
3.B. Područje posebnih ograničenja u korištenju		3.2. Posebna ograničenja	
3.2.1. [ZP-2-1] Tlo			
Područje najvećeg intenziteta potresa (VII° i viši stupanj MCS ljestvice - period 100. god)	ZP-2-1-2003	Područje najvećeg intenziteta potresa (VII° i više MCS)	
3.2.2. [ZP-2-2] Vode i more			
Vodonosno područje	ZP-2-2-2002	Vodonosno područje	
Vodozaštitno područje - I. Zona	ZP-2-2-2003	[I.] - Zone sanitarne zaštite izvorišta (I., II., III., IV.)	
Poplavno područje	ZP-2-2-2005	Područje opasnosti od poplava	
2.C. Vodnogospodarski sustavi			
Kanalska mreža			
Nasip (obaloutvrda) - inondacijski pojas	ZP-2-2-2006	Inondacijsko područje / Područje posebnog ograničenja	
3.B Područje posebnih ograničenja u korištenju		3.2.3. [ZP-2-3] Područja posebnih ograničenja	
Područje ugroženo bukom	ZP-2-3-3004	[I.] - Zone mjera zaštite od buke (područja tišine, I., II., III., IV., V.)	
3.2.4. [ZP-2-4] Zrak			

IZMJENE I DOPUNE PROSTORNOG PLANA UREĐENJA GRADA PAKRACA

		3.3. Posebni način korištenja	
3.B. Područje posebnih ograničenja u korištenju		3.3.1. [ZP-3-1] Područja posebnog načina korištenja	
Istražni prostor mineralnih sirovina	ZP-3-1-1001	Exi - Zona namijenjena istraživanju mineralnih sirovina (osim ugljikovodika i geotermalnih voda za energetske svrhe)	
Prostor za istraživanje i eksploataciju ugljikovodika	ZP-3-1-1011	Exi - Zona namijenjena istraživanju i eksploataciji ugljikovodika i geotermalnih voda za energetske svrhe	
		3.3.2. [ZP-3-2] Područja primjene posebnih mjera uređenja i zaštite	
Sve karte		Prostorni plan	
Poštanski ured (2.A)		Nije predviđeno u planu	
Mjesna telefonska centrala (2.A.)		Nije predviđeno u planu	
Lovišta i uzgajališta divljači (3.B.)		Nije predviđeno u planu	
Minski sumnjive površine (3.B.)		Nije predviđeno u planu	



TABLICA PRAVILA PROVEDBE

1.1. [KN-1-1] Namjena prostora		1.3.1. [KN-3-1] Pravila provedbe zahvata
KN-1-1-3005	S5 - Stambena namjena	S5
KN-1-1-3005	S5 - Stambena namjena	S5
KN-1-1-3994	UPU - Površina određena urbanističkim planom uređenja	-
KN-1-1-3994	UPU - Površina određena urbanističkim planom uređenja	-
KN-1-1-3994	UPU - Površina određena urbanističkim planom uređenja	-
KN-1-1-3994	UPU - Površina određena urbanističkim planom uređenja	-
KN-1-1-3994	UPU - Površina određena urbanističkim planom uređenja	-
KN-1-1-1210	E - Eksploatacija mineralnih sirovina	E
KN-1-1-2211	I1 - Proizvodna namjena područnog (regionalnog) značaja	I1-2
KN-1-1-2211	I1 - Proizvodna namjena područnog (regionalnog) značaja	I1-1
KN-1-1-3994	UPU - Površina određena urbanističkim planom uređenja	-
KN-1-1-3602	R2 - Sportsko-rekreacijska namjena - sportske građevine i centri	R2-1
KN-1-1-3994	UPU - Površina određena urbanističkim planom uređenja	-
KN-1-1-3602	R2 - Sportsko-rekreacijska namjena - sportske građevine i centri	R2-2
KN-1-1-3211	I1 - Proizvodna namjena	I1-1
KN-1-1-3211	I1 - Proizvodna namjena	I1-1
KN-1-1-3994	UPU - Površina određena urbanističkim planom uređenja	-
KN-1-1-3282	KS2 - Komunalno-servisna namjena - reciklažno dvorište	KS
KN-1-1-3283	KS3 - Komunalno-servisna namjena - građevni otpad	KS
KN-1-1-3399	Ostalo zemljište	P
KN-1-1-3290	Gr - Groblje	Gr
KN-1-1-3301	Vrijedno zemljište namijenjeno poljoprivredi	P
KN-1-1-3302	Ostalo zemljište namijenjeno poljoprivredi	P
KN-1-1-1310	Zemljište namijenjeno šumi i šumsko zemljište državnog značaja	Š
KN-1-1-3312	Ostalo zemljište namijenjeno šumi	Š
KN-1-1-1310	Zemljište namijenjeno šumi i šumsko zemljište državnog značaja	Š
KN-1-1-3399	Ostalo zemljište	P
KN-1-1-3322	V2 - Površina unutarnjih voda - površina povremeno pod vodom	V2

PRIKAZ SADRŽAJNIH IZMJENA

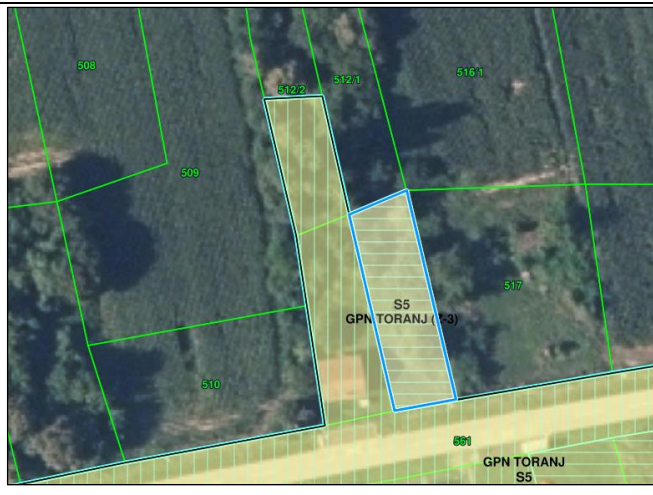
Prikaz izmjena prema zahtjevima fizičkih i pravnih osoba

Božidarka Filkas	
IDPPUG PAKRAC – izvorni plan	IDPPUG PAKRAC – PLAN NOVE GENERACIJE – prijedlog plana
	
Zahtjev 3 – zahtjev za proširenje GP naselja	

Tihomir Martinović	
IDPPUG PAKRAC – izvorni plan	IDPPUG PAKRAC – PLAN NOVE GENERACIJE – prijedlog plana
	
Zahtjev 4 – zahtjev za proširenje GP naselja za potrebe legalizacije dograđenog dijela kuće za odmor (legalizirana je jednostavna građevina i postoje sva komunalna infrastruktura)	

Saša Lapaš

IDPPUG PAKRAC – izvorni plan

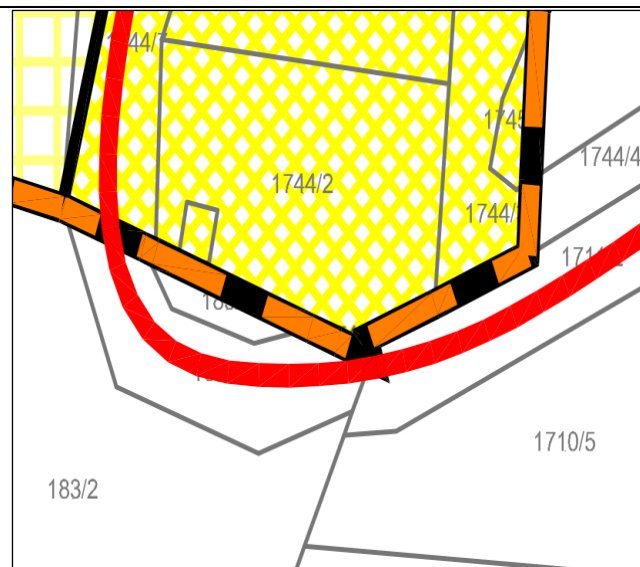

IDPPUG PAKRAC – PLAN NOVE GENERACIJE – prijedlog plana

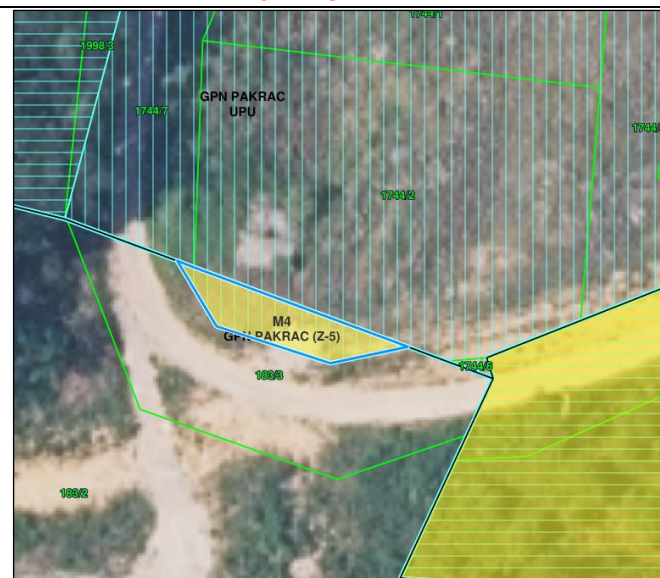

Zahtjev 5 - zahtjev za proširenje GP naselja

Ivana Sudar

IDPPUG PAKRAC – izvorni plan

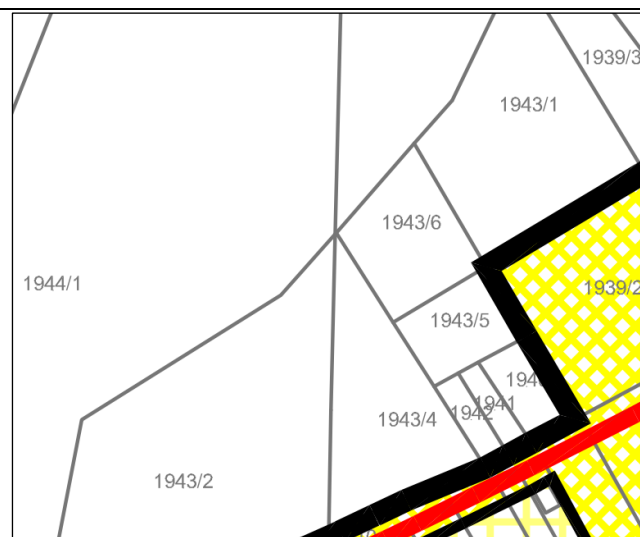

IDPPUG PAKRAC – PLAN NOVE GENERACIJE – prijedlog plana



Zahtjev 9 – zahtjev za proširenje GP zbog gradnje turističkih objekata i dodatnih sadržaja radi unapređenja turističke ponude grada Pakraca (GP naselja)

Andrija Širac

IDPPUG PAKRAC – izvorni plan



IDPPUG PAKRAC – PLAN NOVE GENERACIJE – prijedlog plana



Zahtjev 10 – zahtjev za proširenje građevinskog područja - izgradnja skladišta za poljoprivredne usjeve i hale za radne strojeve (GP naselja -namjena S5-dozvoljena gradnja građevina poljoprivredne namjene)

Antun Širac

IDPPUG PAKRAC – izvorni plan



IDPPUG PAKRAC – PLAN NOVE GENERACIJE – prijedlog plana



Zahtjev 11 – zahtjev za proširenje obuhvata građevinskog područja radi izgradnje hale za obavljanje djelatnosti obrade drva (pilana, skladišni prostor) te okolni prostor za deponiranje drva (izdvojeno GP izvan naselja proizvodne NAMJENE -I1)

Indira Mihalj

IDPPUG PAKRAC – izvorni plan

IDPPUG PAKRAC – PLAN NOVE
GENERACIJE – prijedlog plana

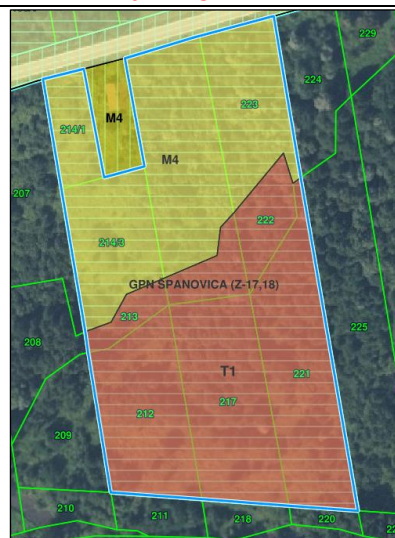
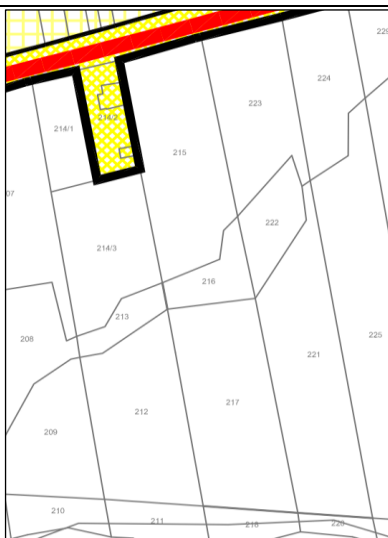

Zahtjev 17, 18 - proširenje obuhvata građevinskog područja - turistički objekti i dodatni sadržaji, izgradnja pomoćnih sadržaja za turističke svrhe te manjih bungalova za smještaj (ugostiteljsko turistička namjena unutar GP naselja – T1)

Usluga d.o.o.

IDPPUG PAKRAC – izvorni plan

IDPPUG PAKRAC – PLAN NOVE
GENERACIJE – prijedlog plana

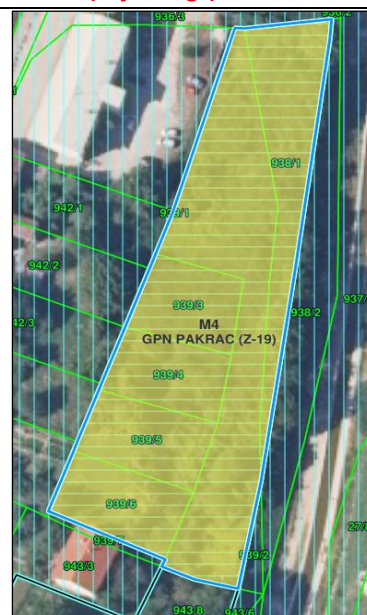

Zahtjev 19 – zahtjev za proširenje GP naselja - poslovno stambene namjene (mješovita namjena- M4)

Janko Avsec

IDPPUG PAKRAC – izvorni plan

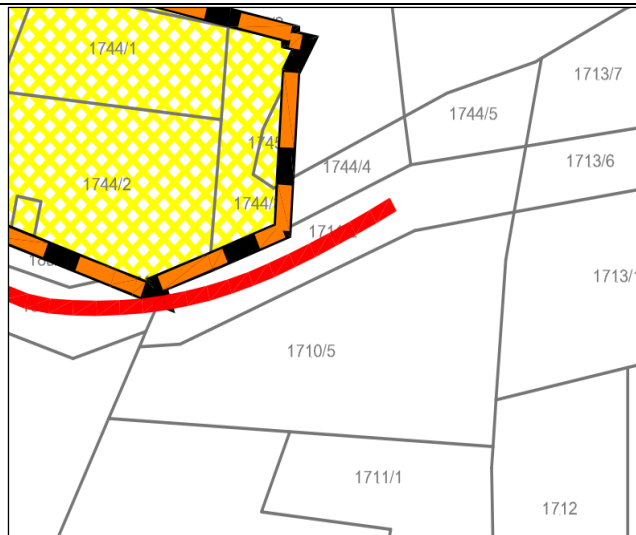

IDPPUG PAKRAC – PLAN NOVE GENERACIJE – prijedlog plana

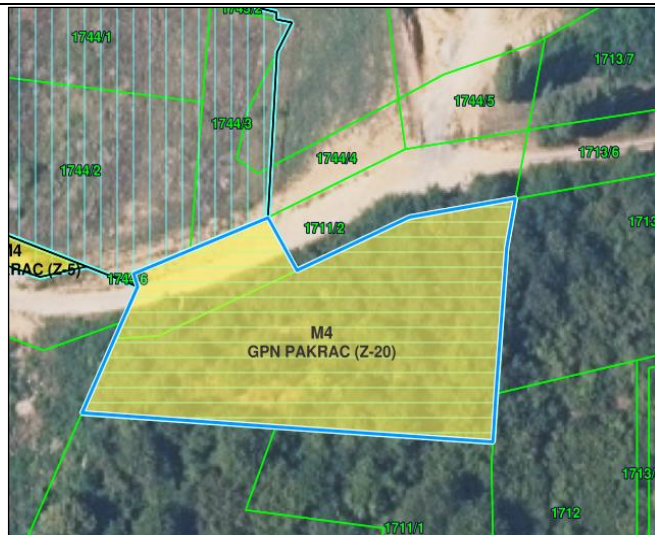

Zahtjev 20 - zahtjev za proširenje GP naselja (mješovita namjena - M4)

Grad Pakrac

IDPPUG PAKRAC – izvorni plan

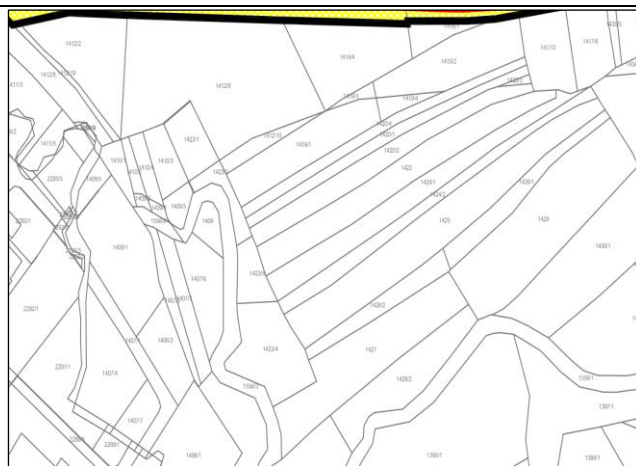



IDPPUG PAKRAC – PLAN NOVE GENERACIJE – prijedlog plana



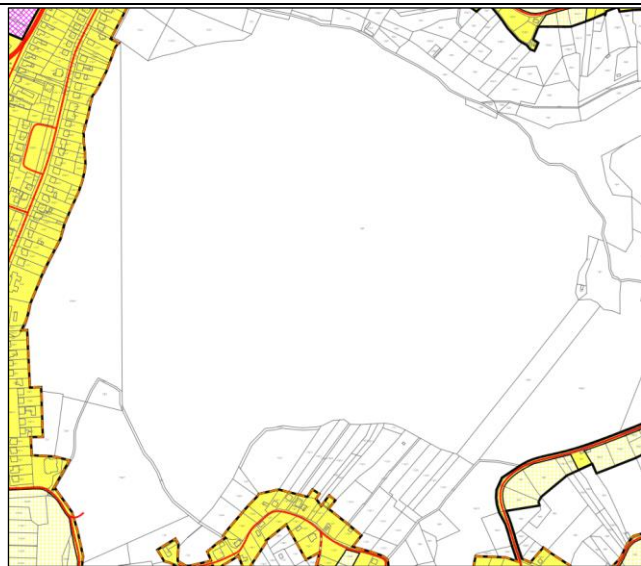
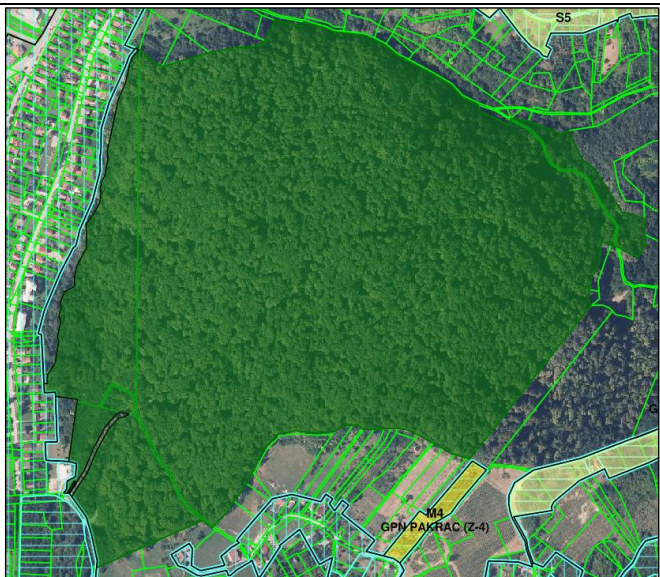

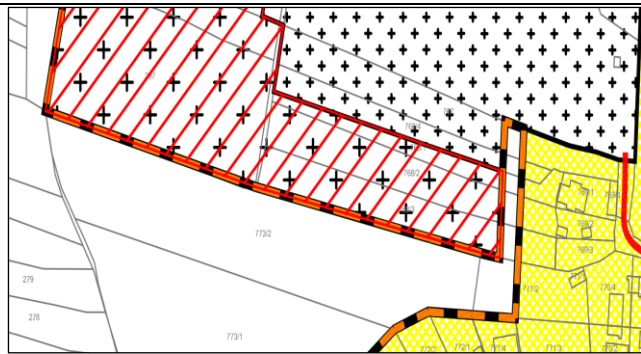
Zahtjev 21 – zahtjev za planiranje nove gospodarske zone (zona proizvodne namjene -I1)

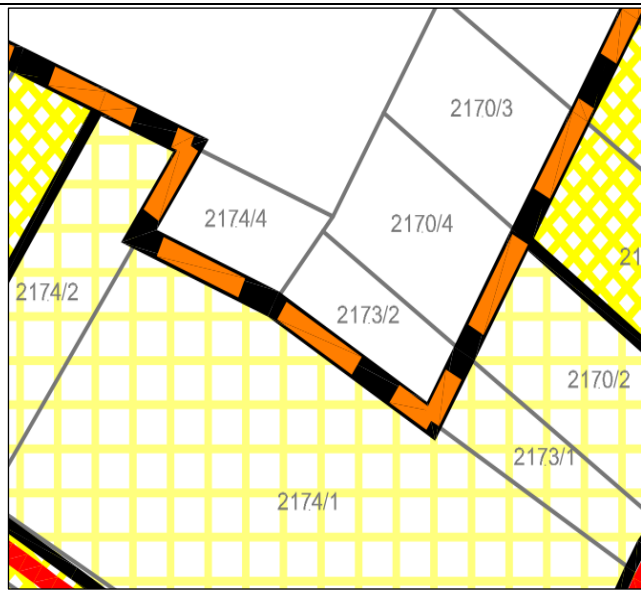

Grad Pakrac	
IDPPUG PAKRAC – izvorni plan	IDPPUG PAKRAC – PLAN NOVE GENERACIJE – prijedlog plana
	
<p>Zahtjev 22 - usklađenje prema rješenju urbana šuma kalvarija (k.č.br. 1996, 1997, 1998/1, 2000/1, 2001, 2002, 2004/5 te dio k.č.br. 1993/1 sve k.o. Pakrac proglašavaju se urbanom šumom)</p>	

Grad Pakrac, Komunalac d.o.o. Pakrac	
IDPPUG PAKRAC – izvorni plan	IDPPUG PAKRAC – PLAN NOVE GENERACIJE – prijedlog plana
	
<p>Zahtjev 24, 27, 27.a, 33 - proširenje rimokatoličkog groblja (prihvaća se I dio zahtjeva koji se odnosi na uklanjanje kuće i proširenje groblja na čestice 769/1, 769/2, 769/3 , 773/2, 771/2, 771/1 Pakrac) -obveza izrade urbanističkog plana uređenja - površina određena urbanističkim planom uređenja.</p>	

Miroslav Zlomislíć

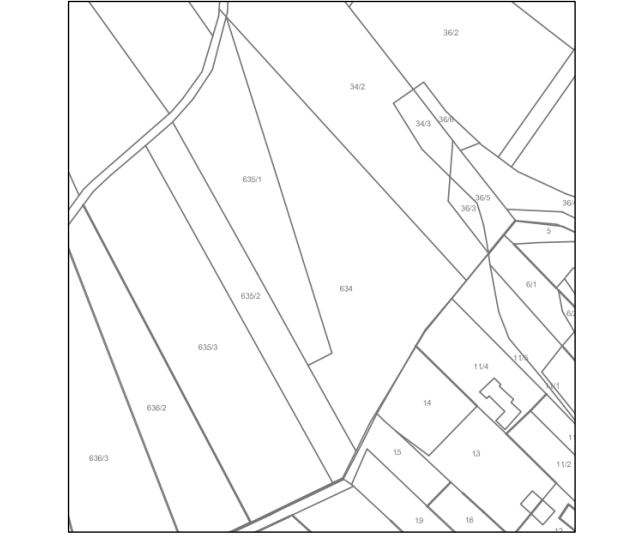
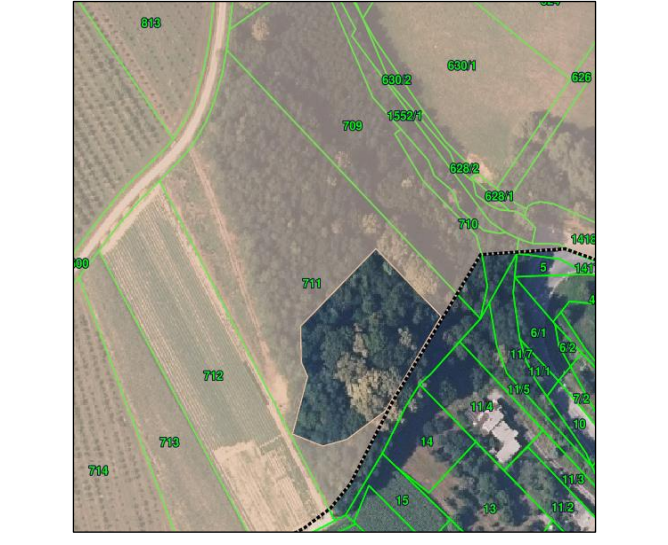
<p>IDPPUG PAKRAC – izvorni plan</p>	<p>IDPPUG PAKRAC – PLAN NOVE GENERACIJE – prijedlog plana</p>
	
<p>Zahtjev 28 – zahtjev za proširenje GP naselja – radi izgradnje 4 kuće s bazenima (mješovita namjena -M4)</p>	

<p>Grad Pakrac</p>	
<p>IDPPUG PAKRAC – izvorni plan</p>	<p>IDPPUG PAKRAC – PLAN NOVE GENERACIJE – prijedlog plana</p>
	
<p>Zahtjev 29 – zahtjev za brisanjem površine za građevinski otpad KS3 iz postojećeg plana na lokaciji na samom ulazu u Pakrac iz Lipika (k.č. 711 k.o. Pakrac) jer Grad više ne planira izgradnju odlagališta za građevni otpad na toj lokaciji (lokacija brisana iz obuhvata Plana)</p>	

Grad Pakrac	
IDPPUG PAKRAC – izvorni plan	IDPPUG PAKRAC – PLAN NOVE GENERACIJE – prijedlog plana
	
<p>Zahtjev 29 – zahtjev za prenamjenu dijela površine za odlaganje građevnog otpada - predviđena lokacija na česticama k.č.br. 549/1, 549/2, 691/27, 552, k.o. Kusonje za što je ishoda građevinska dozvola. Površinu treba označiti kao KS3 a ne KS2.</p>	

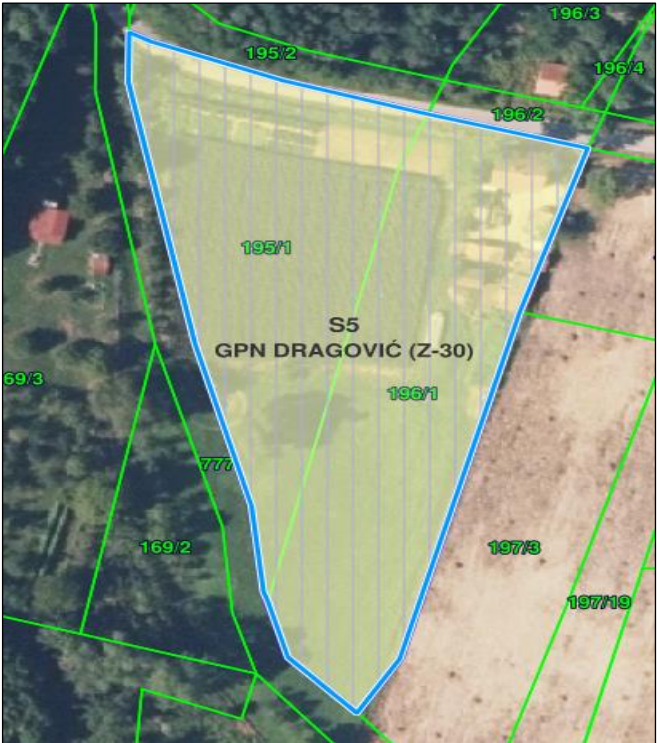
Milica Marković	
IDPPUG PAKRAC – izvorni plan	IDPPUG PAKRAC – PLAN NOVE GENERACIJE – prijedlog plana
	
<p>Zahtjev 30 – zahtjev za proširenje GP naselja - stambena namjena (S5)</p>	

Dobrivoje Todorović

IDPPUG PAKRAC – izvorni plan

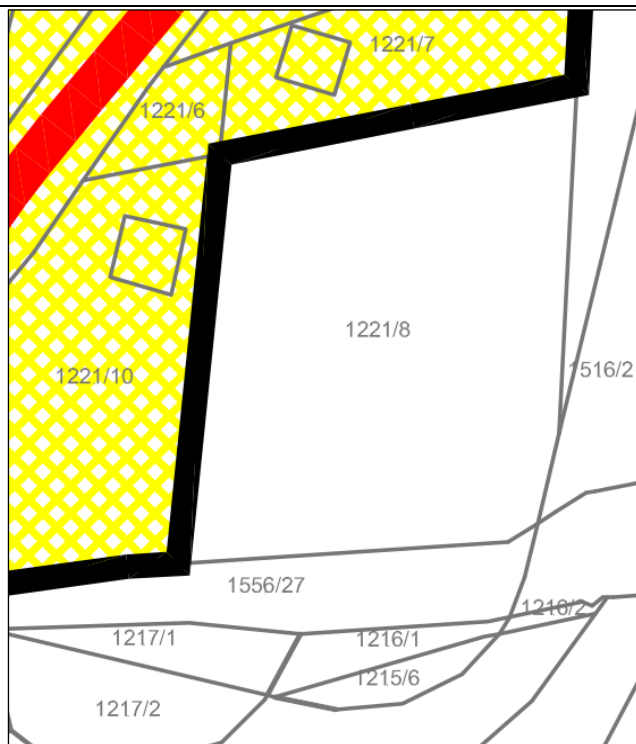

IDPPUG PAKRAC – PLAN NOVE GENERACIJE – prijedlog plana

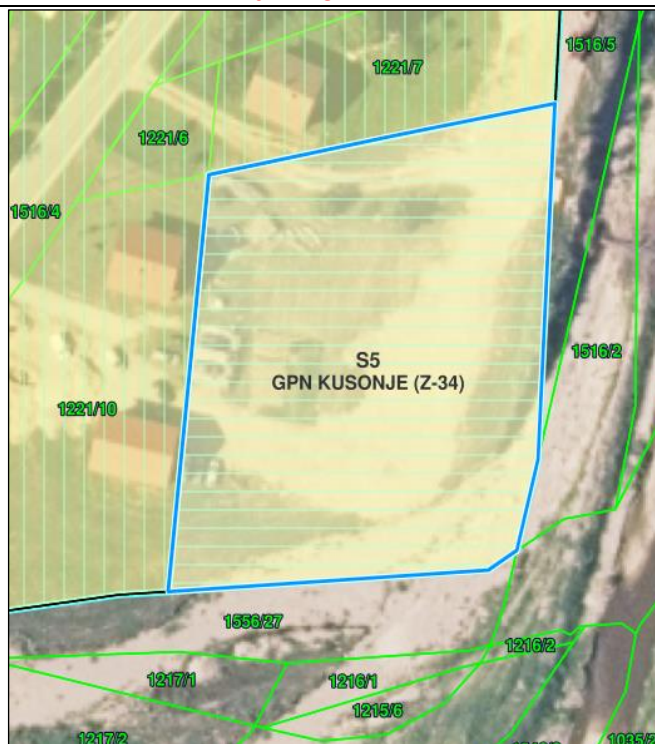

Zahtjev 34 - mijenjale granice obuhvata plana

Goran Levačić

IDPPUG PAKRAC – izvorni plan

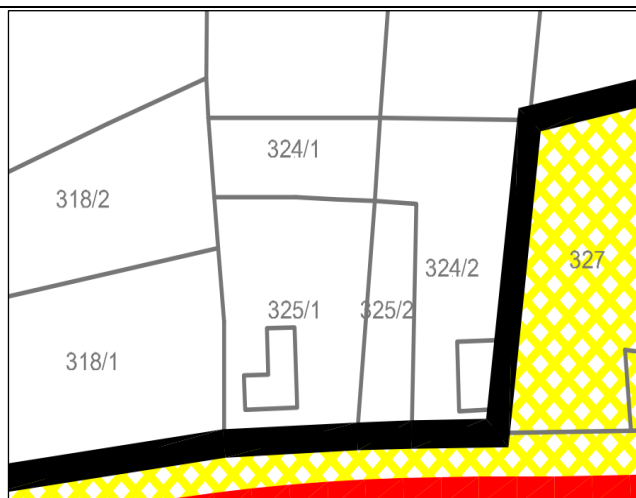

IDPPUG PAKRAC – PLAN NOVE GENERACIJE – prijedlog plana



Zahtjev 36 - uvrštenje u GP radi izgradnje obiteljske kuće ili vikend kuće

ZAHTJEVI ZA IZMJENU TEKSTUALNOG DIJELA PLANA:

Zahtjev 26 – Grad Pakrac

Zahtjevi za izmjenju tekstualnog dijela Plana:

- Gradnja hitne pomoći sa helidromom

IDPPUG Pakrac dozvoljena je gradnja hitne pomoći unutar građevinskog područja naselja. Točna lokacija hitne pomoći denifirat će se planom nižeg reda.

Zahtjev 26 – Grad Pakrac

Zahtjevi za izmjenu tekstualnog dijela Plana:

- članak 550., 551. izvornog Plana - promjena širine nogostupa sa 1.60 na 1.50;
- zahtjev za izmjenom normativa parkirnih mjesta (prema tablici)
- zahtjev za izmjenu članka 546. na način da se dozvoli gradnja višestambene građevine u zoni višestambene gradnje na udaljenosti max. 200,0 m od građevine
- zahtjev za izmjenu članka 546. na način da se dozvoli gradnja robne kuće i trgovačkog centra na drugoj vlastitoj čestici ili parkiralištu ili garaži udaljenoj do max. 200,0 m od građevine.

Zahtjev 31 – Grad Pakrac

Zahtjev 31 - sukladno dogovoru sa sastanka šaljem prijedloge za izmjenu i dopunu PPUG vezane uz područja sa dopuštenom izgradnjom stambenih građevina sa krovom strmijeg od 45° (alpski krov, tkz. A frame kuće):

1. Kraguj
2. Brusnik
3. Lipovac
4. Gornja Šumetlica
5. Kričke
6. Rogulje
7. Cikote
8. Jakovci
9. Prgomelje
10. Tisovac
11. Bjelajci
12. Branešci
13. Ožegovci
14. Donja Šumetlica
15. Donji Grahovljani
16. Srednji Grahovljani
17. Gornji Grahovljani

18. Koturić
19. Mali Budići
20. Veliki Budići
21. Popovci

Naselje Pakrac unutar građevinskog područja u sljedećim ulicama:

1. Sedlar
2. Planinska ulica
3. Ulica 105. brigade
4. Ulica 103. brigade
5. Ulica Sv. Roka
6. Psunjska ulica
7. Ulica Jana Žiške
8. Ulica poginulih branitelja
9. Ulica Kalvarija - samo čestice 1744/1, 1744/2, 1744/3, 1745/1, 1745/2, 1745/3, 183/4, 1710/5 sve k.o. Pakrac

Saša Lapaš

IDPPUG PAKRAC – izvorni plan

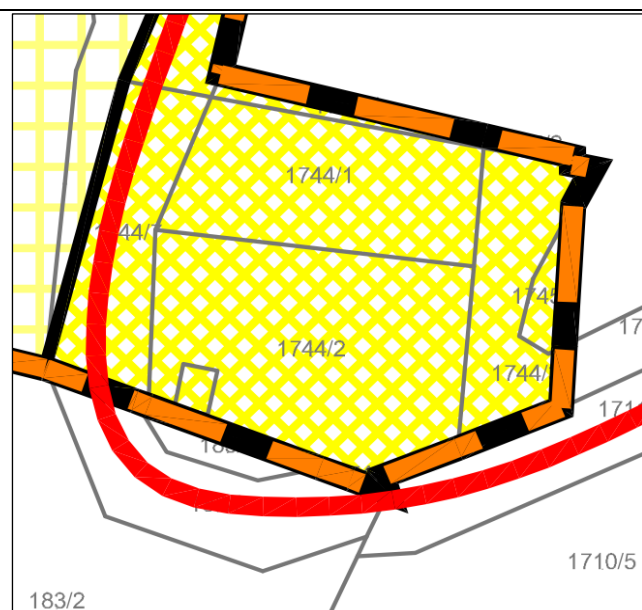

IDPPUG PAKRAC – PLAN NOVE GENERACIJE – prijedlog plana

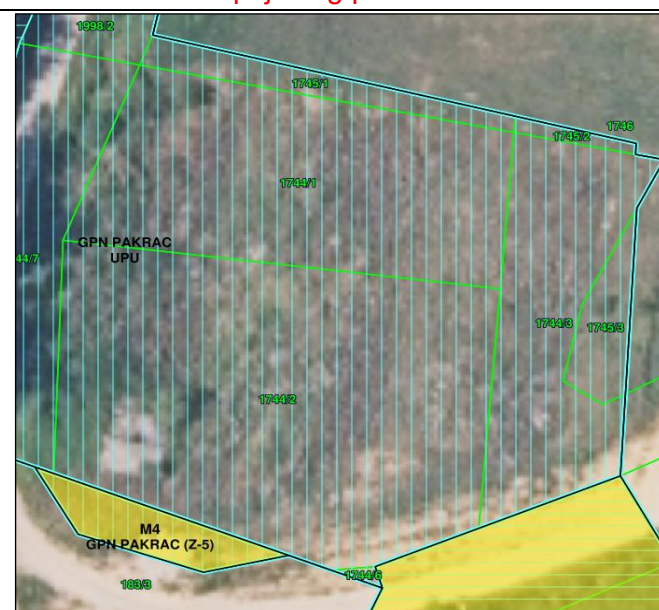

Zahtjev 32 – zahtjev za gradnju objekta tzv. A-frame oblika građevine (alpske kuće) na k.č. br. 1744/1, 1744/2, 1744/3, 183/4, 1745/1, 1745/2, 1745/3 sve k.o. Pakrac

- Izmjene Plana prema zahtjevima javnopravnih tijela

Zaprimljeni su zahtjevi slijedećih javnopravnih tijela:

1. HŽ INFRASTRUKTURA d.o.o., Sektor za razvoj, pripremu i provedbu investicija i EU fondova, HR-10000 Zagreb, Mihanovićeva ulica 12.
2. Hrvatska regulatorna agencija za mrežne djelatnosti, HR-10110 Zagreb, Ulica Roberta Frangeša Mihanovića 9.
3. Hrvatski operator prijenosnog sustava d.d., Sektor za razvoj, priključenja, izgradnju i upravljanje imovinom, HR-10000 Zagreb, Kupska 4.
4. Ministarstvo unutarnjih poslova, Ravnateljstvo civilne zaštite, Područni ured civilne zaštite Osijek, Služba civilne zaštite Požega, Odjel inspekcije, HR-34000 Požega, Josipa Runjanina 1.
5. PLINACRO d.o.o., HR-10000 Zagreb, Savska cesta 88a.
6. INA-INDUSTRIJA NAFTE d.d., Istraživanja i proizvodnje nafte i plina, HR-10020 Zagreb, Lovinčićeva 4.
7. Ministarstvo poljoprivrede, šumarstva i ribarstva; Uprava za poljoprivredno zemljište, biljnu proizvodnju i tržište, HR-10000 Zagreb, Ulica grada Vukovara 78.
8. Ministarstvo mora, prometa i infrastrukture, Uprava za cestovni promet, cestovnu infrastrukturu i inspekciju, Sektor cestovne infrastrukture, HR-10000 Zagreb, Prisavlje 14.
9. Ministarstvo zdravstva, Uprava za sanitarnu inspekciju, Sektor državne i granične sanitarne inspekcije, Odjel za zaštitu od zračenja, HR-10000 Zagreb, Ksaver 200a.
10. Ministarstvo prostornoga uređenja, graditeljstva i državne imovine, HR-10000 Zagreb, Ulica Republike Austrije 20.
11. Ministarstvo kulture i medija, Uprava za zaštitu kulturne baštine, Konzervatorski odjel u Požegi, HR-34000 Požega, Trg Matka Peića 3.
12. Hrvatske ceste d.o.o., Sektor za pripremu, građenje i rekonstrukciju, Odjel za strateško planiranje, Vončina ulica 3, 10 000 Zagreb
13. Hrvatska agencija za civilno zrakoplovstvo, HR-10000 Zagreb, Ulica grada Vukovara 284.
14. HEP-PLIN d.o.o., Ulica cara Hadrijana 7, 31000 Osijek.
15. Zavod za prostorno uređenje Požeško-slavonske županije, HR-34000 Požega, Županijska 7.

Svi zahtjevi se prihvaćaju.