

ŽUPANIJA: Požeško – slavonska županija

**2. IZMJENE I DOPUNE PROGRAMA RASPOLAGANJA POLJOPRIVREDNIM
ZEMLJIŠTEM U VLASNIŠTVU REPUBLIKE HRVATSKE**

ZA GRAD PAKRAC

SADRŽAJ PROGRAMA

1. Ukupna površina poljoprivrednog zemljišta u vlasništvu države na području grada Pakraca iznosila je 3.353,4181 ha, a sada iznosi: 2.951,6048 ha.
2. Podaci o dosadašnjem raspolaganju

T-1 Prikaz dosadašnjeg raspolaganja po svim oblicima - površina u ha

| R.br. | OBLIK RASPOLAGANJA (skraćeni naziv iz ugovora) | Ukupan broj ugovora | Ukupna površina po ugovorima |
|-------|---|---------------------|------------------------------|
| 1. | zakup | 4 | 1,1697 |
| 2. | privremeno korištenje | 11 | 385,0800 |
| 3. | prodaja (neotplaćeno)* | 6 | 104,0465 |

*napomena: površine koje su prodane, a neotplaćene

3. Sumarni pregled površina poljoprivrednog zemljišta u vlasništvu države prema oblicima raspolaganja

T-2 Prikaz ukupnih površina po oblicima raspolaganja

| OBLIK RASPOLAGANJA | Površina u ha | NAPOMENA (minirano, višegodišnji nasadi i sustavi odvodnje i navodnjavanja) |
|---|-------------------|--|
| površine određene za povrat | 186,3934 | Od navedene površine 0,2363 ha nalazi se pod višegodišnjim nasadima |
| površine određene za prodaju - jednokratno, maksimalno do 25% | 48,1659 | Od navedene površine 0,3424 ha nalazi se pod višegodišnjim nasadima |
| površine određene za zakup | 2.714,5805 | Od navedene površine 0,4865 ha nalazi se pod višegodišnjim nasadima |
| površine određene za zakup za ribnjake | - | |
| površine određene za zakup zajedničkih pašnjaka | - | |
| površine određene za ostale namjene - jednokratno, maksimalno do 5% | 2,4650 | |

NAPOMENA/OBRAZLOŽENJE (određene specifičnosti za područje jedinice lokalne samouprave):

2. Izmjenama i dopunama programa raspolaganja poljoprivrednim zemljištem u vlasništvu Republike Hrvatske na području Grada Pakraca pristupa se zbog:

1. promjena na katastarskom planu (okrupnjavanje čestica) u katastarskim općinama Badljovina (Rješenje Općinskog suda u Bjelovaru, Stalna služba u Pakracu, Zemljišnoknjižni odjel, Posl.br. Z-4454/2020-2 od 25. svibnja 2020.) i Dereza (Rješenje Općinskog suda u Bjelovaru, Stalna služba u Pakracu, Zemljišnoknjižni odjel, Posl.br. Z-16025/2019-2 od 12. prosinca 2019.):

- **k.o. Badljovina: novonastale čestice** (1795/2, 1796, 1797/1, 1798, 1799, 1800, 1807, 1810, 1811, 1812, 1813, 1814, 1815, 1816, 1817, 1818, 1822, 1828, 1831, 1833, 1834, 1840, 1844) **nastale od čestica** (972/1, 972/2, 972/3, 972/5, 972/6, 972/7, 972/8, 972/9, 972/20, 972/21, 972/22, 972/23, 972/24, 972/25, 973, 974/1, 981/1, 981/2, 981/3, 982/1, 982/2, 982/3, 983/1, 983/4, 983/5, 775, 776, 777, 778, 779, 780, 781/1, 781/2, 782, 783, 784, 785, 786, 787, 788, 789, 790, 791, 792/1, 792/2, 793, 794, 795, 796, 797, 798, 848, 849, 850, 851, 852, 854, 855, 856, 857, 858, 859, 860, 861/1, 861/2, 862/1, 862/2, 863/1, 863/2, 863/3, 864, 865, 866, 867, 868, 869, 870/1, 870/2, 871/1, 871/2, 872, 873, 874, 875, 876, 877, 878, 879, 880, 881, 882, 883/1, 883/2, 884, 885, dio 886/1, dio 887, dio 888, dio 889, dio 890, 891, 892, 893, 894, 895, dio 971/1, 972/10, 972/11, 972/12, 972/13, 972/14, 972/15, 972/16, 972/17, 972/18, 972/26, 974/2, 975, 976, 977, 978, 979/1, 746, 747, 748, 749, 750, 751/1, 751/2, 752, 753, 756/1, 756/2, 756/3, 756/4, 756/5, 756/6, 756/7, 756/8, 756/9, 756/10, 756/11, 757/1, 757/2, 758, 759/1, 759/2, 760/1, 760/2, 761, 762/1, 762/2, 762/3, 762/4, 763/1, 763/2, 764/1, 764/2, dio 765, 799, 800, 801, 803/1, 803/2, 804, 805, 806, 807/1, 807/2, 808/1, 808/2, 809, 810, 811, 812/1, 812/2, 813, 814, 739/6, 739/7, 755, 1730, 1731, 1732, 1733, 1734, 1735, 1736, 1737, 802, 816, 817, 818, 819, 820, 821, 822, 823, 824, 825, 826, 827/1, 827/2, 828, 829/1, 829/2, 830, 831, 832, 833, 834, 835, 836, 837, 838, 839, 841, 842, 843, 844, 845, 846, 847, 853, 1202/57, 1202/60, 1202/75, 1203/2, 1203/15, dio 1203/16, 1203/17, dio 1204/1, dio 1204/2, dio 1204/3, 1205/1, dio 1205/2, dio 1205/4, dio 1205/5, dio 1206/1, dio 1208, dio 1209/1, dio 1209/2, dio 1209/3, 1209/5, dio 1209/6, dio 1209/7, dio 1209/8, dio 1209/9, dio 1209/10, dio 1209/11, dio 1209/12, dio 1209/13, dio 1209/14, dio 1209/15, dio 1209/16, dio 1209/17, dio 1209/18, dio 1209/19, dio 1209/20, 1209/21, 1201/25, 1201/39, 1202/2, 1202/24, 1202/25, 1202/27, 1202/28, 1202/29, 1202/30, 1202/31, 1202/32, 1202/33, 1202/34, 1202/35, 1202/36, 1202/38, 1202/39, 1202/40, 1202/41, 1202/42, 1202/43, 1202/44, 1202/45, 1202/58, 1202/59, 1202/61, 1202/66, 1202/67, 1202/69, 1202/70, 1202/74, 1202/77, 1202/78, 1203/3, 1203/4, 1203/5, 1203/6, 1203/7, 1203/8, 1203/9, 1205/3, 1206/28, 1202/71, 1202/72, 1206/2, 1206/6, 1206/7, 1206/8, 1206/9, 1206/10, 1206/11, 1206/12, 1206/13, 1206/14, 1206/16, 1206/17, 1206/18, 1206/19, 1206/20, 1206/21, 1206/22, 1206/24, 1206/25, 1206/26, 1206/27, 1206/29, 1206/30, 1206/31, 1206/32, 1206/33, 1206/34, 1206/35, 1206/36, 1206/37, 1206/38, 1206/39, 1206/40, 1206/41, 1206/42, 1206/43, 1206/44, 1206/45, 1206/46, 1206/47, 1206/48, 1206/49, 1202/46, 1202/47, 1202/48, 1202/49, 1202/50, 1202/51, 1202/52, 1202/53, 1202/64, 1203/10, 1203/11, 1203/12, 1203/13, 1203/14, 1202/3, 1202/4, 1202/5, 1202/6, 1202/7, 1202/8, 1202/9, 1202/10, 1202/12, 1202/13, 1202/14, 1202/15, 1202/16, 1202/17, 1202/18, 1202/20, 1202/21, 1202/22, 1202/23, 1202/54, 1202/55, 1202/56, 1202/62, 1202/63, 1202/69, 1202/73, 1202/76, 1202/77, 1202/79, 1208, 1194/3, 1194/4, 1196/6, 1196/7, 1196/8, 1754, 1755, 1756, 1757, 1758, 1759, 1760, 1761, 1762, 1763, 1764, 1765, 1768, 1769, 1771, 1773, 1774, 1775, 1776, 1777, 1778, 1779, 1782, 1783, 1784, 1785, 1786, 1787, 1788, 1789, 1790, 1791, 1792, 1793, 1194/6, 1194/7, 1194/8, 1195/1, 1195/3, 1195/4, 1195/5, 1195/6, 1195/7, 1195/8, 1197/15, 1750, 1751, 1752, 1766, 1767, 1769, 1194/1, 1194/2, 1194/5, 1195/9, 1195/10, 1195/11, 1197/1, 1197/3, 1197/4, 1197/5,

1197/6, 1197/7, 1197/8, 1197/9, 1197/10, 1197/11, 1197/12, 1197/13, 1197/14, 1197/16, 1197/17, 1197/19, 1199/1, 1199/2, 1199/3, 1199/4, 1199/5, 1199/6, 1199/7, 1199/8, 1199/9, 1199/10, 1199/11, 1199/13, 1199/14, 1199/15, 1199/16, 1199/17, 1199/18, 1199/20, 1199/22, 1199/23, 1199/24, 1199/25, 1199/26, 1199/27, 1199/28, 1199/29, 1199/30, 1199/31, 1199/32, 1199/33, 1199/34, 1199/35, 1199/36, 1199/37, 1199/38, 1199/39, 1199/40, 1199/41, 1199/42, 1199/43, 1199/44, 1199/45, 1199/46, 1199/47, 1199/48, 1199/49, 1199/50, 1199/51, 1199/52, 1199/53, 1199/54, 1199/55, 1199/56, 1200, 1201/20, 1201/62, 1201/71, dio 1202/65, 1770, 1772, 1780, 1781);

- k.o. Dereza: novonastale čestice (1405, 1406, 1407, 1408, 1409, 1410, 1411, 1412, 1413, 1414, 1415, 1416) **nastale od čestica** (332/1, 332/2, 333, 334/2, dio 340/1, dio 340/2, dio 340/3, dio 341, dio 342, 343, 344, 345, 346/1, 346/2, 346/3, 347/1, 347/2, 347/3, 348/1, 348/2, 349/1, 349/2, 350/1, 350/2, 351/1, 351/2, 351/3, 352/1, 352/2, 353/1, 353/2, 353/3, 353/4, 400/1, , 401, 402/1, 402/2, 403, 404, 405, 406/1, 406/2, 416/4, 416/5, 417/4, 417/5, 418, 419, 420, 421, 422, 423, 424, 425, 426, 427/1, 427/2, 428/1, dio 428/2, dio 433/3, dio 433/4, dio 434/2, dio 435/3, dio 435/5, dio 435/6, dio 436/3, 437/2, 438/3, 442/5, dio 443, dio 313/1, 316, 319/2, 319/3, 320/3, 323, 324, 325, 326, dio 327/1, dio 327/2, dio 328, dio 329, dio 330/1, dio 330/2, dio 331/1, 331/2, 334/1, dio 336, dio 337, 354/1, 355/4, 355/5, 357, 358, 361/3, 362/1, 363/2, 364, 390/1, 391/1, 392/1, 393/1, 393/2, 393/3, 394/1, 394/2, 395/1, 396/1, 400/2, 400/3, 407/2, 407/3, 407/4, 414/2, 414/3, 414/4, 415/1, 415/2, 416/1, 416/2, 416/3, 417/1, 417/2, 417/3, dio 291/1, dio 291/2, 292, 293/1, dio 306/1, 306/3, 306/4, 306/5, 307/1, 307/3, 307/4, 307/5, 308/1, 308/2, 309/1, 309/2, 310/1, 310/2, 310/3, 310/4, 311/2, 311/3, 311/4, 311/5, 311/6, 311/7, 311/8, 311/9, 311/10, 317/1, 317/2, 318/1, 318/2, 318/3, 319/1, 319/4, 320/1, 320/2, 320/4, 321, 322, 354/2, 354/3, 355/3, 355/7, 356/1, 356/2, 356/3, 359, 360, 361/2, 361/53, 362/1, 362/2, 362/3, 365/2, 375/1, 382, 383/1, 383/2, 383/3, 384/2, dio 385/1, 385/2, 386/1, dio 386/2, 387/1, 390/2, 408, 409, 410, 411, 412, 413/1, 413/2, 413/3, 413/4, 414/1, 1155, 355/6, 362/4, 363/1, 365/1, 368/1, 368/3, 370/1, 370/2, 370/3, 371, 372/1, 372/2, 373, 374/1, 374/2, 375/2, 376, 377, 378, 379/1, 379/2, 380/1, 380/2, 381/1, 381/2, 1100/4, 1101/3, 1102/3, 1103/3, 1106/3, 1160, 1161, 1162, 1163, 1164, 1165, 1166, 1167, 1168, 1169, 1170, 1171, 1172, 1173, dio 294/7, 294/9, dio 295/3, dio 295/4, 295/5, 295/6, dio 295/7, dio 295/8, 295/9, 295/10, 296, 297, 298, 299/1, 299/2, 300/1, 300/2, 300/3, 301, dio 302, 303/1, 303/2, 304/1, 305/1, 361/4, 367, dio 1094/1, 1094/2, 1094/3, 1094/4, 1094/5, 1095/3, 1095/5, 1096/1, 1097/4, 1097/6, 1098/4, 1098/6, 1099/3, 1100/6, 1058/3, 1061/2, 1061/4, 1061/5, 1061/6, 1062/4, 1062/5, 1062/6, 1062/7, 1062/8, 1062/9, 1064/1, 1064/2, 1065, 1066/1, 1066/2, 1067/1, 1067/2, 1067/3, 1068/1, 1068/2, 1069/1, 1069/2, 1069/3, 1070/1, 1070/2, 1070/3, 1071, 1072, 1073, 1074/1, 1074/2, 1075, 1076/1, 1076/2, 1077, 1078/1, 1104, 1105/1, 1105/2, 1108, 1109, 1110/1, 1110/2, 1110/3, 1113/1, 1114/1, 1115/1, 1115/2, 1119/1, 1179, 1180, 1181, 1182, 1183, 1184, 1185, 1186, 1187, 1188, 1189, 1190, 1191, 1199, 1201, 1202, 1203, 1204, 1205, 1206, 1207, 1214, 1215, 1225, 1226, 1227, 1228, 1229, 1230, 1231, 1232, 1233, 1234, 1235, 1236, 1237, 1238, 1241, 1242, 1038, 1039, 1040/1, 1053/3, 1053/4, 1053/5, 1053/8, 1053/9, 1058/4, 1058/6, 1060, 1061/3, 1061/7, 1061/8, 1078/2, 1079/1, 1079/2, 1079/3, 1079/4, 1080, 1081/1, 1081/2, 1081/3, 1082/1, 1082/3, 1082/4, 1083/1, 1083/3, 1083/4, 1084/1, 1084/2, 1084/3, 1084/4, 1085/1, 1085/2, 1086, 1087/2, 1087/3, 1087/4, 1088/3, 1088/4, 1088/5, 1089, 1090, 1098/2, 1099/1, 1100/1, 1100/2, 1101/1, 1102/1, 1103/1, 1106/1, 1107/1, 1111/1, 1112/2, 1112/3, 1112/4, 1119/2, dio 1025/3, 1026, 1027, 1028, dio 1029, dio 1035/1, dio 1037, 1040/4, 1041/2, 1041/3, 1041/4, 1041/5, dio 1041/6, 1041/7, 1041/8, 1041/9, 1042/2, 1042/3, 1042/4, dio 1042/6, 1042/7, 1042/8, 1082/5, 1082/6, 1082/7, 1088/6, 1091/1, 1091/3, 1091/4, 1092/1, 1092/2, 1092/3, dio 1092/4, dio 1092/5, dio 1092/6, 1093, dio 1094/13, 1095/1, dio 1095/2, 1096/2, 1096/4, 1097/1, 1097/2, 1098/1, 957, 1056/1, 1057/1, 1058/5, 1063, 1239, 1240, 1269, 1270, 1271, 1272, 1273, 1274., 1275, 1276, 1277, 1278, 1279, 1290, 1291, 1292, 1293, 1294, 1295, 1296, 1297, 1298, 1304, 1324, 1325, 1326, 1327, 1334, dio 934, dio 935, dio 936, 938, 960, 961, 962, 963/1, 963/2, 963/3, 963/4, 964, dio 965/1, dio 965/2, dio 965/3, dio 965/4, dio 968, dio 972/1, 973/1, 973/2, 973/3, 973/4, 973/5, 974, dio 975/4, dio 975/5, dio 976/2, dio 1044, 1045, 1046, 1047/1, 1047/2, 1048,

939, 940/1, 940/2, 947, 948, 949, 950/1, 950/2, 950/3, 950/4, 950/5, 950/6, 951/1, 951/2, 952, 953/1, 953/2, 953/3, 953/4, 953/5, 953/6, 953/7, 954/1, 954/2, 954/3, 956, 958, dio 959, , 1040/2, 1040/3, 1043/1, dio 1043/2, 1049/1, 1049/2, 1049/3, 1049/4, 1049/5, 1050, 1051, 1052/1, 1052/2, 1053/6, 1053/7, 1054/1, 1054/2, 1054/3, 1055, 1305, 1306, 1386, 1388, 1389, 1243, 1245, 1246, 1247, 1248, 1249, 1250, 1251, 1252, 1253, 1254, 1255, 1256, 1257, 1258, 1259, 1260, 1261, 1262, 1263, 1264, 1265, 1266, 1268, 1281, 1282, 1283, 1284, 1285, 1286, 1287, 1288, 1289, 1299, 1300, 1301, 1302, 1303, 1307, 1308, 1309, 1310, 1311, 1312, 1313, 1314, 1315, 1316, 1317, 1318, 1319, 1320, 1321, 1322, 1323, 1328, 1329, 1330, 1331, 1332, 1333, 1335, 1336, 1337, 1338, 1339, 1340, 1341, 1342, 1343, 1344, 1345, 1346, 1347, 1348, 1349, 1350, 1351, 1352, 1353, 1354, 1355, 1356, 1357, 1358, 1359, 1360, 1361, 1362, 1363, 1364, 1365, 1366, 1367, 1368, 1369, 1370, 1371, 1372, 1373, 1374, 1375, 1376, 1377, 1378, 1379, 1380, 1381, 1382, 1383, 1384, 1385, 1387, 1389, 1390, 1391, 1392, 1393, 1394, 1395, 1396, 1397, 1398, 1399, 1400, 1401, 1402),

2. očitovanja Hrvatskih šuma, Uprava šuma podružnica Bjelovar, Odjel za uređivanje šuma (KL.: BJ/20-01/176, Ur.broj: 05-00-05/01-20-62 od 09.11.2020. i KL.: BJ/20-01/176, Ur.broj: 05-00-05/01-21-74 od 13.01.2021.) kojima traže izuzeće pojedinih čestica iz programa zbog uključenja istih u šumskogospodarsko područje. Ministarstvo poljoprivrede dalo je suglasnost za uključenje predmetnog zemljišta u šumskogospodarsko područje (KLASA: 320-02/21-01/08, URBROJ: 525-07/0159-21-2) za: **k.o. Batinjani**(385, 386, 387, 448/2, 490/1, 491/1, 590/3, 594, 513, 603/8, 603/9, 627/1, 627/2, 627/3, 627/8, 627/9, 627/11, 627/12, 636/2, 774/1, 774/2, 834/4); **k.o. Branešci** (428, 438, 440, 573/1, 573/2, 574/1, 575/1, 914/1, 923/1, 924, 927, 928, 929, 953/3, 1187, 1188, 1189, 1190); **k.o. Budići** (148, 170, 173, 227/3, 236, 238, 680, 763/2, 777, 788/5, 788/7, 797/2, 825, 826, 852, 853, 979/2, 982, 1101, 1217, 1239, 1240, 1241, 1275, 1277, 1289/2, 1289/3, 1327/2, 1327/3, 1327/6, 1327/7, 1327/8, 1328/5, 1328/8, 1333/2, 1333/4, 1333/7, 1334, 1336, 1337, 1338, 1341, 1343/3, 1344/1, 1344/2, 1346, 1348/2, 1348/3, 1349/2, 1349/3, 1352/1, 1352/2, 1353/1, 1353/2); **k.o. Dereza** (18, 29, 30, 36/1, 36/3, 37, 243/1, 243/2, 268, 284/1, 286/1, 287/2, 294/6, 303/3, 303/5, 304/2, 305/2, 315, 541, 553, 649, 652, 653, 654, 720/1, 721/1, 721/2, 722/1, 722/2, 723/1, 723/2, 724/1, 724/2, 725, 726, 727, 728, 729, 732, 733, 734, 737, 738, 741, 742/3, 745/3, 759/13, 759/14, 759/15, 759/20, 760/15, 760/16, 763/1, 763/2, 764/1, 764/2, 765/1, 765/2, 766, 767, 768, 769/1, 798/7, 807/2, 811, 813, 814, 815, 819/3, 836/1, 877/1, 878/1, 879/1, 879/2, 879/3, 882/1, 886, 887, 914, 926, 931, 944/2, 945/7, 946/1, 946/2, 966/1, 966/3, 968, 972/1, 975/5, 1015/4, 1023/1, 1023/3, 1024/3, 1025/1, 1030, 1094/11, 1094/9); **k.o. Donja Obrijež** (692/1, 692/2, 693, 1004, 1005/1, 1154/1, 1219, 1241/1); **k.o. Dragović** (170/1, 170/2, 170/3, 171, 172/1, 172/2, 174/1, 174/3, 176, 177, 181, 182/2, 182/3, 182/4, 185/3, 185/4, 185/5, 186, 187/10, 187/3, 187/4, 187/7, 187/8, 187/9, 188/1, 188/2, 188/3, 192/14, 192/15, 192/6, 222/3, 223/2, 224/1, 276/2, 283/1, 291/3, 291/4, 291/6, 291/7, 292, 309/6); **k.o. Gornja Obrijež** (422, 435/2); **k.o. Grahovljani** (102, 106/4, 195/3, 196, 198/3, 199/2, 200/2, 215, 216, 281/1, 312, 337, 338, 542, 637/10, 637/4, 637/7, 679, 680, 684/2, 691, 693, 694, 710, 711/1, 712/3, 725/1, 725/2, 726/2, 727/1, 727/2, 743, 788/1, 788/2, 789, 803/2, 814/1, 814/2, 815, 819/1, 820, 821/1, 822/1, 822/2, 823/1, 823/2, 824/1, 834, 835/1, 837/1, 869/2, 870/1, 870/2, 871, 910, 933, 934, 935, 936/1, 936/2, 937/1, 937/2, 938/1, 938/2, 976, 977, 978/1, 978/2, 988, 989/2, 990/1, 990/2, 990/3, 990/4, 993/2, 993/5, 993/6, 993/9, 998/2, 1040/4, 1070, 1071/1, 1095/3, 1095/6, 1097, 1098/1, 1099/1, 1100, 1103, 1108/2, 1108/3, 1109, 1115/1, 1116, 1117/2, 1118/6, 1125, 1133, 1146/1, 1147, 1148/1, 1148/2, 1150, 1151, 1152, 1153, 1154, 1155, 1156, 1157, 1158/1, 1158/2, 1159/1, 1159/2, 1160, 1161, 1378/4, 1391/1, 1392/1, 1393/1, 1416/3, 1417, 1418/1, 1418/2, 1419, 1431/1, 1444, 1445, 1693, 1750/2, 1752/1, 1752/2, 1753, 1754, 1769, 1770, 1771, 1772, 1773, 1774, 1778, 1779, 1781, 1782, 1950/1, 1950/3, 1950/4, 1951, 1952, 1962/2, 2015, 2016/5, 2016/6, 2022, 2028, 2030, 2031, 2032, 2034/5, 2035, 2036, 2037/2, 2037/3, 2037/4, 2037/5, 2038, 2041/3, 2041/5, 2042/3, 2043/4, 2044, 2045); **k.o.**

Grđevica (523/3, 703/2, 710/2, 710/3); **k.o. Kapetanovo Polje** (394/1, 394/2); **k.o. Kusonje** (104, 346, 414, 432/2, 432/3, 593/3, 597/1, 607/2, 612/2, 612/5, 691/28, 704/2, 710, 717, 734, 739/3, 805, 820/2, 841, 842, 851/1, 852/1, 853); **k.o. Omanovac** (243, 244/1); **k.o. Ožegovci** (216, 259, 260, 261/3, 296, 328, 442, 443, 444, 445, 446, 447, 448, 450, 452/1, 452/2, 454, 455/1, 455/3, 483/1, 625/3, 642, 643, 894, 898, 911/3, 912, 913/4, 913/5, 913/6, 913/7, 914/1, 970, 980/3, 980/4, 980/5, 982, 983, 987, 988, 1003/1, 1003/2, 1003/3, 1004, 1005/2, 1006, 1007/1, 1007/2, 1012, 1016/1, 1016/3, 1049, 1055/3, 1130); **k.o. Prekopakra** (743/4, 745/2, 971/1, 982/2, 983/2); **k.o. Španovica** (401, 402); **k.o. Toranj** (302, 313, 386, 387, 388/1, 564/2, 666, 667/1, 667/2, 667/3, 668/1, 668/2, 669/1, 669/2, 669/3, 675, 692, 693, 694, 695, 696/1, 696/2, 697/1, 703, 704, 705, 706, 796/2, 796/3, 797/2, 798, 799, 876/2, 876/3, 876/5, 876/6, 880/5, 889/2, 899/4, 990, 1020/3, 1254, 1255, 1258, 1260, 1317/1, 1318, 1319/1, 1331);

3. uklanjanja čestica koje su postale privatne,
4. promjena na prostornom planu Grada Pakraca (Izmjene i dopune prostornog plana uređenja Grada Pakraca od 09. lipnja 2021. godine, „Službeni glasnik Grada Pakraca“ br. 8/2021). Sukladno uvjerenju Upravnog odjela za prostorno uređenje, graditeljstvo i zaštitu okoliša Požeško-slavonske županije, Ispostava Pakrac:
 - uklonjene su čestice koje se nalaze unutar granica građevinskog područja: **k.o. Branešci** (65/3); **k.o. Donja Obrijež** (367); **k.o. Dragović** (82/2, 85/2, 86/2); **k.o. Grahovljani** (1599, 1601); **k.o. Kusonje** (1226/2); **k.o. Lipovac** (812); **k.o. Pakrac** (1185/8, 1808/7); **k.o. Toranj** (369/2),
 - pojedine čestice se nalaze dijelom unutar granica građevinskog područja: **k.o. Badljevin** (44); **k.o. Batinjani** (310/22); **k.o. Branešci** (37); **k.o. Budići** (659); **k.o. Dereza** (1005/2, 142/5, 278/1, 819/1, 820/2); **k.o. Dragović** (735); **k.o. Grahovljani** (1921/2); **k.o. Kapetanovo Polje** (134); **k.o. Kusonje** (1403/6, 341, 372/1, 373); **k.o. Lipovac** (1006, 816/3, 985); **k.o. Omanovac** (295/3, 383/6); **k.o. Pakrac** (1519, 1527, 2310/2); **k.o. Španovica** (338); **k.o. Šumetlica** (246); **k.o. Tisovac** (103, 104, 106),
 - pojedine čestice više nisu dio građevinskog područja: **k.o. Badljevin** (1702/1, 1703/23, 519/1, 519/2, 586, 900/1); **k.o. Bjelajci** (512/1, 532/2, 599); **k.o. Branešci** (801); **k.o. Cikote** (995, 860); **k.o. Dragović** (419/5, 441/1, 441/2, 47/1, 82/3); **k.o. Grahovljani** (1017/3, 1067/1, 1067/3, 1851/3, 368/3); **k.o. Kusonje** (1428/1, 276/4); **k.o. Lipovac** (1001/2, 1002/2, 113/2, 88/1, 88/2); **k.o. Omanovac** (383/4, 408/2); **k.o. Ožegovci** (811, 812/5); **k.o. Prekopakra** (932); **k.o. Prgomelje** (266, 52, 88); **k.o. Rogulje** (546/3); **k.o. Španovica** (231); **k.o. Tisovac** (113); **k.o. Toranj** (266/2, 318/1, 318/2, 487/2, 527),
 - vrijedno poljoprivredno zemljište (P2) nalazi samo na području katastarske općine Pakrac,
5. očitovanja Ministarstva unutarnjih poslova, Ravnateljstvo civilne zaštite o stanju miniranosti (nema više minski sumnjivog područja),
6. uklanjanja čestica koje su vraćene u postupku povrata imovine oduzete za vrijeme jugoslavenske komunističke vladavine te promjena površine određene za povrat koja je iznosila 272,8733 ha, a sada iznosi 186,3934 ha
7. promjene površine određene za zakup koja je iznosila 3.079,6294 ha, a sada iznosi 2.714,5805 ha,
8. promjene površine određene za ostale namjene koja je iznosila 0,9154 ha, a sada iznosi 2,4650 ha: **k.o. Kričke** (528, 533, 538/1, 538/2, 538/3, 539/1, 540/1, 543, 546, 547/3, 548, 549, 550, 551, 555/1, 556/1, 557, 559/1, 559/3),

9. promjene predviđenog oblika raspolaganja, iz zakupa u prodaju: **k.o. Badljovina** (1104/3, 1304/2, 1370/1, 1380/1, 1385/1, 1388/1, 1389/1, 1390/1, 1663/11, 1663/11, 1663/12, 1663/16, 1663/16, 1664/9, 1707/10, 1707/11, 1707/12, 1707/13, 1707/14, 1707/15, 1707/19, 1707/20, 1707/24, 1707/25, 1707/26, 1707/27, 1707/28, 1707/6, 1710/1, 1710/1, 1710/2, 1712, 1712, 1713/4, 1715/122, 1717/6, 1717/8, 1722/22, 1723/3, 1725/2, 1726/9, 1727/3, 1822, 413, 414, 414, 519/1, 519/2, 659, 726/14, 886/1, 901/11, 901/12, 901/36, 901/38, 905/10); **k.o. Batinjani** (297/32, 297/32, 462/1, 476/2, 516/1, 601/2, 608/3, 660, 667/2, 757/4); **k.o. Bjelajci** (109/14, 143/1, 145, 146, 147, 148, 149, 207, 453, 50/9, 53/6, 79, 94/7); **k.o. Branešci** (170, 171, 172, 18/1, 217/5, 272, 295/2, 311, 615/4, 733/2, 759/3, 868/12, 868/13, 875/2, 938, 968/3, 973/2); **k.o. Budići** (1032/1, 1224, 498/2, 738/4, 793/1, 834/2); **k.o. Cikote** (141, 142/1, 180, 32, 380, 381, 400, 401); **k.o. Dereza** (119/3, 119/4, 154, 436/3, 628, 629, 630, 631/3, 81, 82); **k.o. Donja Obrijež** (1149/2, 1400/1, 540/2, 979/5); **k.o. Dragović** (125/3, 155/2, 309/3, 414/4, 456/3, 499, 524/5, 549/2, 553/2, 556, 557, 559/3, 572/2); **k.o. Gornja Obrijež** (541, 579/2, 580/2, 637); **k.o. Grahovljani** (1567/2, 1569, 1571/1, 1571/2, 1629/5, 1630/1, 1630/1, 1630/2, 1631/2, 1631/3, 1632/4, 1633/2, 1634/2, 1640/3, 1651/1, 1653/1, 1654/1, 1654/2, 1655, 1655, 1657/2, 1657/2, 1935/3, 1935/4, 1936/2, 1939/1, 1939/4, 1940/5, 385, 386/3); **k.o. Kapetanovo Polje** (190, 191/4, 193/1, 193/11, 193/13, 193/2, 250/2, 310/2); **k.o. Kraguj** (165, 222/1, 240, 38/2, 469/2, 537/13, 537/2, 610, 674/2); **k.o. Kričke** (104, 514/1); **k.o. Kusonje** (1080/18, 1089/1, 1089/3, 1419/3, 372/3, 390/4, 434/1, 758/1, 790/3, 790/4, 869/1, 869/4); **k.o. Lipovac** (1093, 355/2, 356, 486, 496, 578, 669/2, 705, 742); **k.o. Omanovac** (350); **k.o. Ožegovci** (1092, 143/3, 887); **k.o. Pakrac** (1948/1, 2201/2); **k.o. Ploštine** (485/1, 485/4, 489/2, 548/2, 548/6, 551/2, 552/2, 552/4); **k.o. Prekopakra** (36/100, 36/101, 36/60, 36/61, 36/65, 36/67, 36/68, 36/69, 36/71, 36/72, 36/74, 36/77, 36/78, 36/84, 36/89, 36/91, 36/95, 36/97, 743/47, 743/48, 757, 789/1, 820, 823, 826, 897/1, 910, 911/10); **k.o. Prgomelje** (18/3, 19/3, 263, 264, 266); **k.o. Rogulje** (240/3, 537, 537, 538, 549, 551/2, 552, 767/1, 838, 840); **k.o. Šumetlica** (124, 125, 263, 402/13, 437/3, 892); **k.o. Tisovac** (13/1, 13/2, 340, 448/7, 8/3); **k.o. Toranj** (1170/2, 1170/2, 1184, 1195/5, 1229/1, 1229/2, 1230/1, 1230/1, 1230/2, 1230/2, 1263/4, 1309, 520, 539/1, 599, 599, 615, 766, 854/2, 854/3, 907, 911),
10. dodavanja čestica: **k.o. Badljovina** (1703/70, 18/2, 728/2, 886/4, 898, 900/2); **k.o. Batinjani** (309/8); **k.o. Bjelajci** (301/11, 512/2, 536/2); **k.o. Branešci** (1034/2, 1140, 128/3, 129/3, 335, 336/3, 400/1, 401/1, 488, 492, 554, 596, 600/6, 600/7, 677, 679, 680, 690, 691/2, 764/4, 765/4, 773/1, 846/3, 896/1); **k.o. Budići** (1012/2, 102/2, 1231/3, 242/1, 242/2, 368/6, 369/2, 370, 76/1, 936/2, 942); **k.o. Dereza** (293/2, 663/2, 664/3, 817/2, 818, 862/1, 864/1, 959); **k.o. Donja Obrijež** (109, 110, 778/5); **k.o. Dragović** (164/1, 165/1, 48/1); **k.o. Gornja Obrijež** (253/1, 257/1); **k.o. Grahovljani** (1357, 1387/5, 1398/2, 1664, 227/3, 376/2, 431/1, 633/2, 64/5, 689, 690, 828); **k.o. Grđevica** (675/6); **k.o. Kapetanovo Polje** (209/2, 209/3, 209/4, 210/1, 210/2); **k.o. Kraguj** (303/3, 377, 386/5, 462, 463, 485, 486, 552/3); **k.o. Kričke** (381/2, 381/5, 481/1, 570/2); **k.o. Kusonje** (1284/2, 1285, 1286, 1395/1, 1395/2, 1419/3, 1428/2, 196, 197, 828); **k.o. Lipovac** (1003/1, 1130/2, 1139/4, 1140/4, 1141/4, 1154/3, 115/5, 1155/3, 1157/2, 1163/4, 1163/5, 1164/2, 1211/2, 1228/1, 1230/1, 1237/1, 1239/1, 19/1, 20/4, 2/3, 24/1, 25, 31/4, 7/3, 79, 80/1); **k.o. Omanovac** (408/6, 434/2); **k.o. Ožegovci** (1036, 1040/1, 1081/2, 1081/3, 1081/3, 1082/1, 1082/5, 1085, 1142, 119/1, 243/5, 415/5, 952/1, 956/2); **k.o. Pakrac** (1328/1, 2310/2, 2325/5); **k.o. Ploštine** (20/2, 485/4, 548/6, 552/4, 671, 672, 673, 674); **k.o. Prekopakra** (954, 955/1, 958/6, 959/2, 959/3, 959/4, 959/6); **k.o. Rogulje** (198/1, 199/1, 202, 267, 268, 276, 322/2, 380, 381, 44/1, 499, 519, 521, 528, 529, 542, 611/1, 612/3, 614, 615, 628, 65/2, 68/2, 732); **k.o. Španovica** (230, 277/4, 502/2, 514/2); **k.o. Šumetlica** (1114, 296/2, 305/1, 305/2, 38/2); **k.o. Tisovac** (32/1); **k.o. Toranj** (197, 324/1, 376, 430/1, 485/1, 502, 528, 948/1, 948/2, 959/3),

11. sukladno Rješenju Upravnog odjela za prostorno uređenje, graditeljstvo i zaštitu okoliša, Odsjeka za zaštitu okoliša i prirode Požeško-slavonske županije (KLASA: UP/I-352-01/23-01/12, URBROJ: 2177-07-02/1-24-9) ugrađeni su načini korištenja specifičnih katastarskih čestica: **k.o. Batinjani** (486, 492, 509, 514, 515/1); k.o. Španovica (490/1, 490/2, 490/3, 424, 430); **k.o. Badljevina** (1661/2, 1661/7); **k.o. Lipovac** (195/2, 195/3, 195/4, 195/6, 196/5, 197/3, 194); **k.o. Kraguj** (378/1, 378/2, 377, 376/1, 374/1).

DETALJNA RAZRADA 2. IZMJENA I DOPUNA PROGRAMA RASPOLAGANJA POLJOPRIVREDNIM ZEMLJIŠTEM U VLASNIŠTVU REPUBLIKE HRVATSKE ZA GRAD PAKRAC

1. ZEMLJOPISNI PODACI O GRADU PAKRACU

Grad Pakrac nalazi se u zapadnom dijelu Slavonije, u sastavu Požeško-slavonske županije. Prostire se na površini od 358,82 km² i sastoji se od 42 naselja: Badljevina, Batinjani, Bjelajci, Branešci, Brusnik, Bučje, Cicvare, Cikote, Dereza, Donja Obrijež, Donja Šumetlica, Donji Grahovljani, Dragović, Glavica, Gornja Obrijež, Gornja Šumetlica, Gornji Grahovljani, Jakovci, Kapetanovo Polje, Koturić, Kraguj, Kričke, Kusunje, Lipovac, Mali Banovac, Mali Budići, Novi Majur, Omanovac, Ožegovci, Pakrac, Ploštine, Popovci, Prekopakra, Prgomelje, Rogulje, Srednji Grahovljani, Stari Majur, Španovica, Tisovac, Toranj, Veliki Banovac i Veliki Budići, prikazanih na slici 1.



Slika 1: Naselja Grada Pakraca, Izvor: Državna geodetska uprava – obrada autora

1. GOSPODARENJE POLJOPRIVREDNIM ZEMLJIŠTEM U VLASNIŠTVU REPUBLIKE HRVATSKE ZA GRAD PAKRAC

Sukladno Zakonu o poljoprivrednom zemljištu (NN 20/2018, 115/18, 98/19 i 57/22, u daljnjem tekstu: Zakon) poljoprivredno zemljište je dobro od interesa za Republiku Hrvatsku i ima njezinu osobitu zaštitu. Poljoprivrednim zemljištem u smislu ovoga Zakona smatraju se poljoprivredne površine koje su po načinu uporabe u katastru opisane kao: oranice, vrtovi, livade, pašnjaci, voćnjaci, maslinici, vinogradi, ribnjaci, trstici i močvare kao i drugo zemljište koje se može privesti poljoprivrednoj proizvodnji sukladno prostornom planu.

Poljoprivredno zemljište mora se održavati pogodnim za poljoprivrednu proizvodnju. Pod održavanjem poljoprivrednog zemljišta pogodnim za poljoprivrednu

proizvodnju smatra se sprječavanje njegove zakorovljenosti i obrastanja višegodišnjim raslinjem, kao i smanjenje njegove plodnosti.

Raspolaganje poljoprivrednim zemljištem u vlasništvu države u smislu ovoga Zakona predstavlja: zakup i zakup za ribnjake, zakup zajedničkih pašnjaka, zamjena, prodaja, prodaja izravnom pogodbom, davanje na korištenje izravnom pogodbom, razvrgnuće suvlasničke zajednice, osnivanje prava građenja i osnivanje prava služnosti.

Osnovna načela raspolaganja državnim poljoprivrednim zemljištem na području Grada Pakraca su:

- Državno poljoprivredno zemljište mora biti u funkciji poljoprivredne proizvodnje uzimajući u obzir tradicijsku proizvodnju kraja i specifičnosti pojedinih poljoprivrednih površina definiranih ovim Programom,
- Grad Pakrac sve slobodne površine državnog poljoprivrednog zemljišta odrediti će za zakup, povrat, prodaju i ostale namjene,
- Prilikom davanja u zakup državnog poljoprivrednog zemljišta poštivati će se odredbe Zakona, članka 36.,
- Prilikom prodaje državnog poljoprivrednog zemljišta poštivati će se odredbe Zakona, članka 64.,
- Promjena namjene poljoprivrednog zemljišta u nepoljoprivredne svrhe provoditi će se u skladu s dokumentima prostornog uređenja,
- Preko gradskih službi i nadležnih institucija provodit će se stalni nadzor i poduzimati mjere za nepoštivanje preuzetih obveza za one koji raspolažu državnim poljoprivrednim zemljištem.

2. UKUPNA POVRŠINA POLJOPRIVREDNOG ZEMLJIŠTA U VLASNIŠTVU REPUBLIKE HRVATSKE

Prema preuzetim podacima putem WFS usluge Državne geodetske uprave ukupna površina poljoprivrednog zemljišta u vlasništvu Republike Hrvatske, koje je u katastarskom operatu nadležnog Područnog ureda za katastar Pakrac upisana kao poljoprivredno zemljište sukladno ovom Zakonu, iznosi 2.951,6048 hektara.

Popis svih katastarskih čestica poljoprivrednog zemljišta u vlasništvu RH za Grad Pakrac nalazi se u PRILOGU 1.

Kopija katastarskog plana sa prikazom svih katastarskih čestica poljoprivrednog zemljišta u vlasništvu RH sa podlogom digitalne ortofoto karte Grada Pakraca izrađena je prema službeno dostavljenim podacima Državne geodetske uprave za potrebe izrade Programa i nalazi se u PRILOGU KKP-1 dok je njen umanjeni prikaz vidljiv na slici 2.

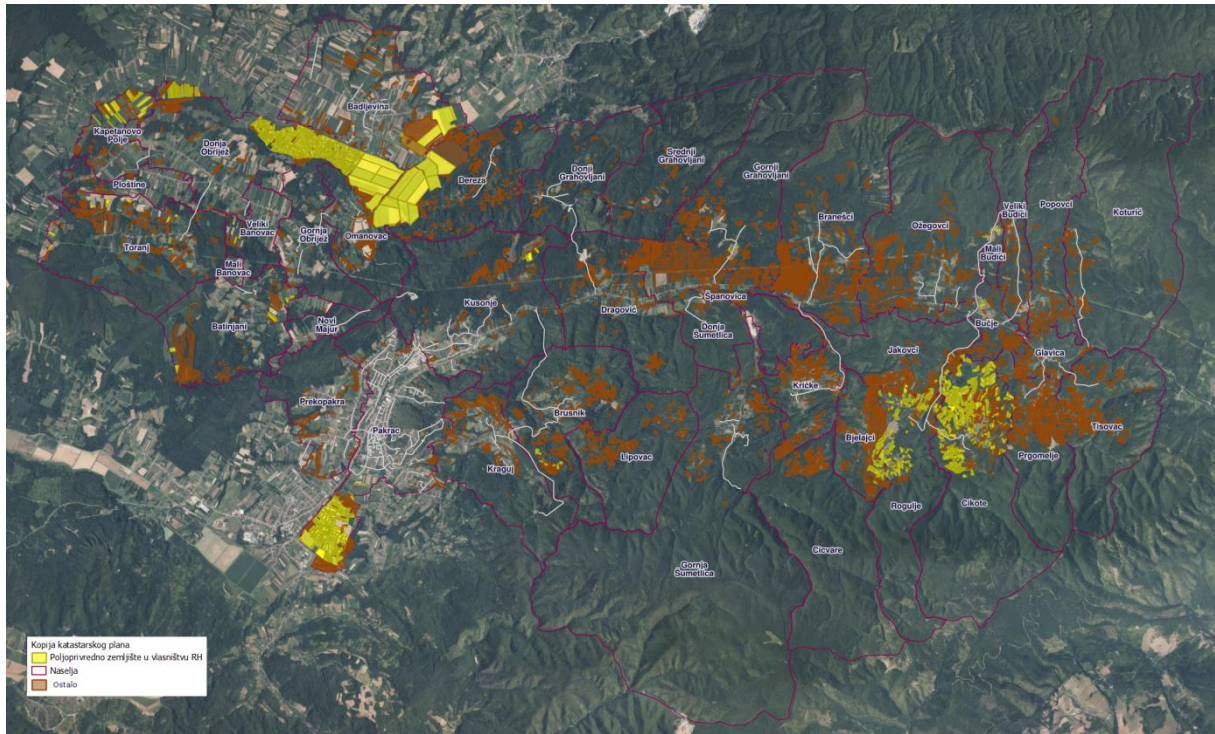

Slika 2: Državno poljoprivredno zemljište na području Grada Pakraca
 Izvor: Državna geodetska uprava - obrada autora

Na području Grada Pakraca postoje područja koja se nalaze u području ekološke mreže (Uredba o ekološkoj mreži i nadležnostima javnih ustanova za upravljanje područjima ekološke mreže, „Narodne novine“, broj 80/2019, 119/23), Područja očuvanja značajna za vrste i stanišne tipove (POVS): HR2001330 Pakra i Bijela, HR2001355 Psunj i HR2000174 Trbušnjak-Rastik, slika 3.

Provedbom postupka ocjene o potrebi strateške procjene utjecaja na okoliš Programa raspolaganja, iz Programa su se izuzele pojedine katastarske čestice, a za pojedine su propisani određeni uvjeti zaštite prirode navedeni u napomeni tablice Programa.

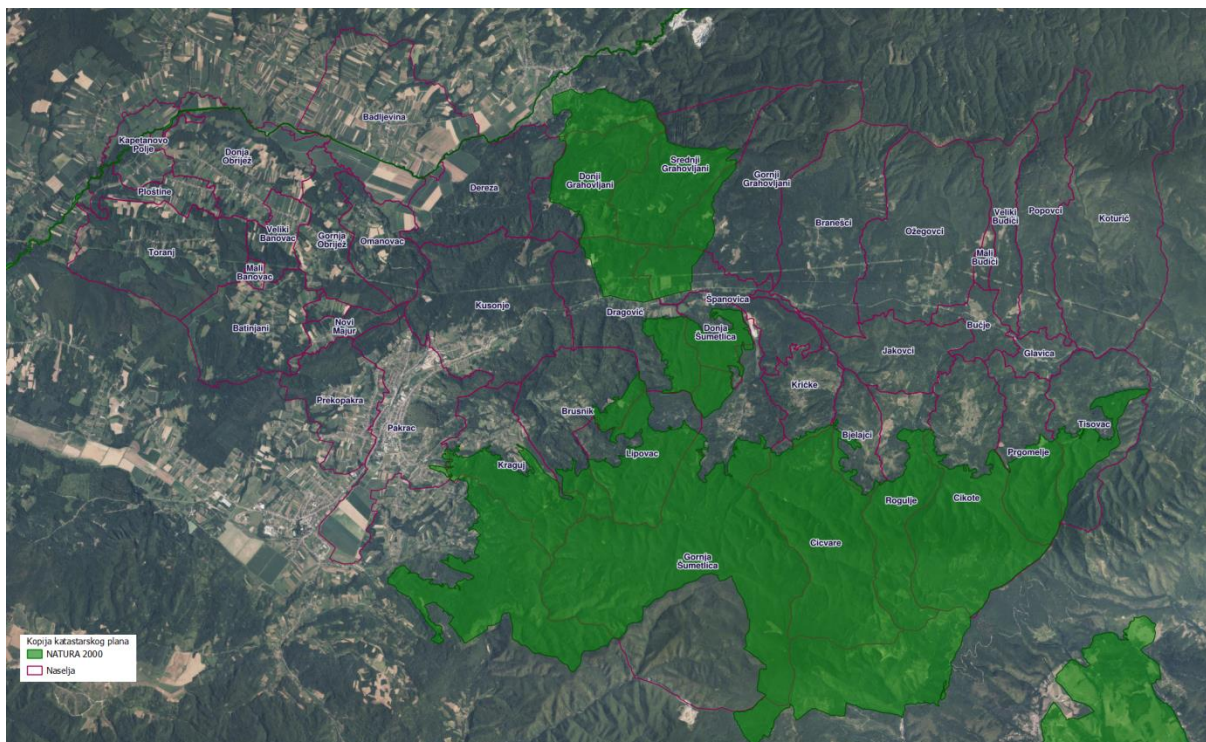

Slika 3. Zaštićena područja (Natura 2000), Izvor: Hrvatska agencija za okoliš i prirodu - Bio portal - obrada autora

3. PODACI O DOSADAŠNJEM RASPOLAGANJU POLJOPRIVREDNIM ZEMLJIŠTEM U VLASNIŠTVU DRŽAVE

Poljoprivrednim zemljište u vlasništvu Republike Hrvatske na području Grada Pakraca raspolaže se temeljem sljedećih oblika raspolaganja prikazanih u tablici 3.

Tablica 3: Prikaz dosadašnjeg raspolaganja poljoprivrednim zemljištem u vlasništvu RH

| R.br. | OBLIK RASPOLAGANJA (skraćeni naziv iz ugovora) | Ukupan broj ugovora | Ukupna površina po ugovorima |
|-------|---|------------------------|------------------------------------|
| 1. | zakup | 4 | 1,1697 |
| 2. | privremeno korištenje | 11 | 385,0800 |
| 3. | prodaja (neotplaćeno)* | 6 | 104,0465 |

Kopija katastarskog plana sa prikazom svih katastarskih čestica poljoprivrednog zemljišta u vlasništvu RH koje su pod jednim od oblika raspolaganja, sa podlogom digitalne ortofoto karte Grada Pakraca izrađena je prema službeno dostavljenim podacima Državne geodetske uprave, podataka Grada Pakraca i Ministarstva poljoprivrede za potrebe izrade Programa i nalazi se u PRILOGU KKP-2 dok je njen umanjeni prikaz vidljiv na slici 4.

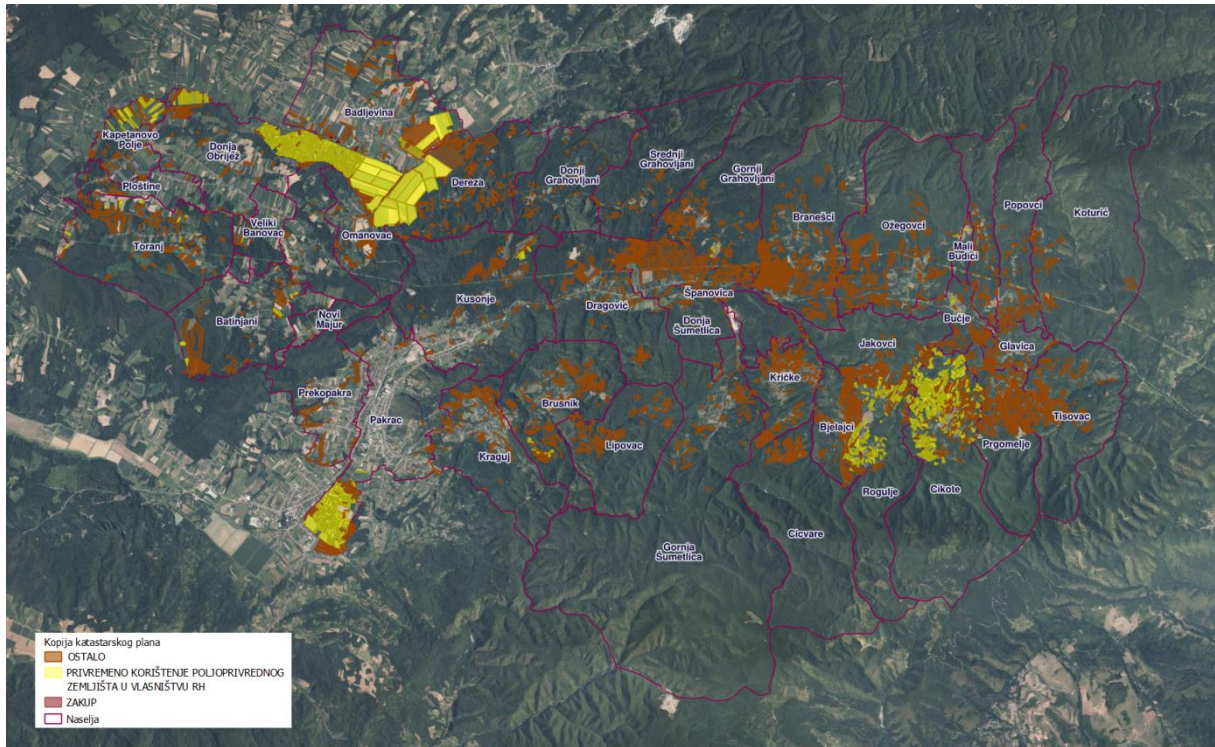

Slika 4: Prikaz dosadašnjeg raspolaganja poljoprivrednim zemljištem u vlasništvu RH
 Izvor: Državna geodetska uprava, Grad Pakrac, Ministarstvo poljoprivrede - obrada autora

4. POVRŠINE ODREĐENE ZA ZAKUP

Na području Grada Pakraca za zakup poljoprivrednog zemljišta na 25 godina za trajne nasade, odnosno na 15 godina za ostale vrste poljoprivredne proizvodnje određeno je 2.714,5805 hektara kako je prikazano po katastarskim općinama u tablici 4.

Tablica 4: Poljoprivredno zemljište određeno za zakup prema katastarskim općinama

| Katastarska općina | Ukupna površina (ha) |
|--------------------|----------------------|
| Badlješina | 336,8644 |
| Banovac | 6,2107 |
| Batinjani | 80,9789 |
| Bjelajci | 139,1077 |
| Branešci | 177,6609 |
| Budići | 97,9790 |
| Cikote | 210,8463 |
| Dereza | 265,0600 |
| Donja Obrijež | 110,1390 |
| Dragović | 42,7973 |
| Gornja Obrijež | 37,7794 |
| Grahovljani | 95,5355 |
| Grđevica | 16,0899 |
| Kapetanovo Polje | 54,5443 |
| Kraguj | 47,5255 |

| | |
|---------------|-------------------|
| Kričke | 41,9106 |
| Kusonje | 44,9723 |
| Lipovac | 120,5641 |
| Omanovac | 33,1897 |
| Ožegovci | 72,7302 |
| Pakrac | 189,6381 |
| Ploštine | 10,8913 |
| Prekopakra | 30,3269 |
| Prgomelje | 99,3137 |
| Rogulje | 125,2264 |
| Španovica | 48,5518 |
| Šumetlica | 30,5490 |
| Tisovac | 86,3514 |
| Toranj | 61,2462 |
| UKUPNO | 2.714,5805 |

Kopija katastarskog plana sa prikazom svih katastarskih čestica poljoprivrednog zemljišta u vlasništvu RH koje su određene za davanje u zakup, sa podlogom digitalne ortofoto karte Grada Pakraca izrađena je prema službeno dostavljenim podacima Državne geodetske uprave, podataka Grada Pakraca i Ministarstva poljoprivrede za potrebe izrade Programa i nalazi se u PRILOGU KKP-3 dok je njen umanjeni prikaz vidljiv na slici 5.

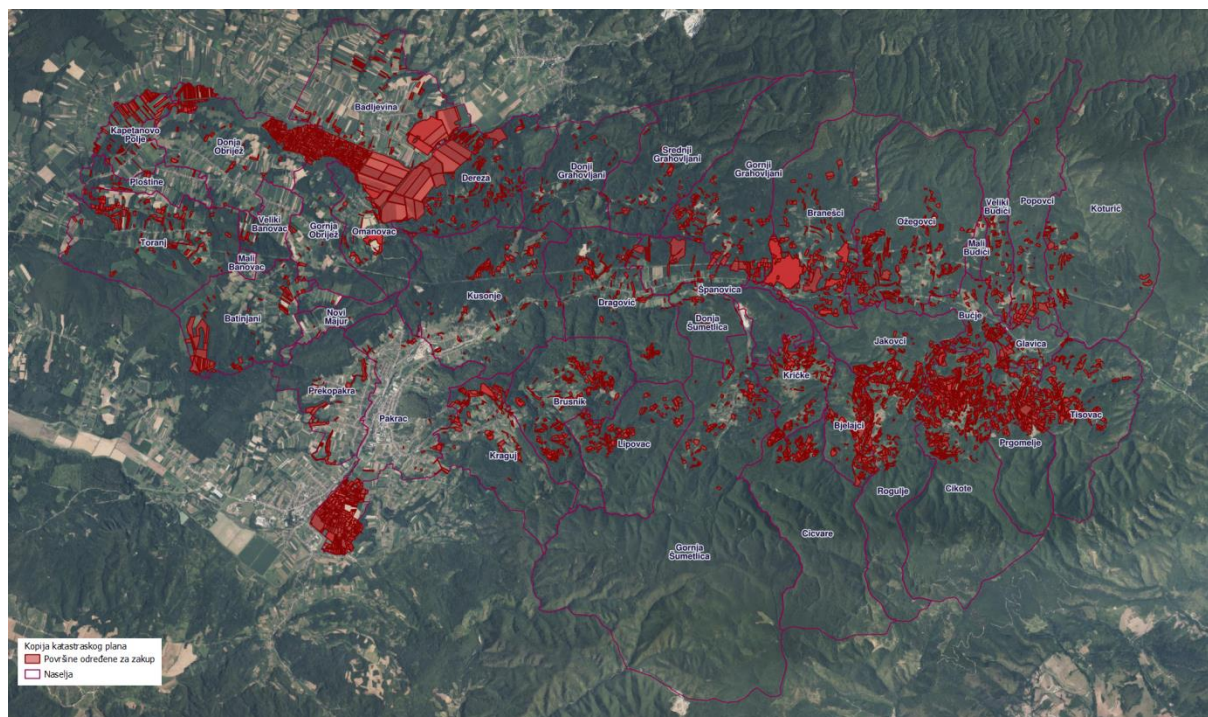

Slika 5. Površine određene za davanje u zakup
 Izvor: Državna geodetska uprava, Grad Pakrac – obrada autora

5. POVRŠINE ODREĐENE ZA PRODAJU

Na području Grada Pakraca za prodaju poljoprivrednog zemljišta određeno je 48,1659 hektara kako je prikazano po katastarskim općinama u tablici 5.

Tablica 5: Poljoprivredno zemljište određeno za prodaju prema katastarskim općinama

| Katastarska općina | Ukupna površina (ha) |
|---------------------------|-----------------------------|
| Badljevina | 7,1088 |
| Batinjani | 2,0404 |
| Bjelajci | 3,4092 |
| Branešci | 1,9278 |
| Budići | 0,6369 |
| Cikote | 0,8967 |
| Dereza | 1,1609 |
| Donja Obrijež | 0,4801 |
| Dragović | 2,3401 |
| Gornja Obrijež | 0,3671 |
| Grahovljani | 7,9137 |
| Kapetanovo Polje | 0,6759 |
| Kraguj | 0,7363 |
| Kričke | 0,0378 |
| Kusonje | 2,7919 |
| Lipovac | 0,3957 |
| Omanovac | 0,3622 |
| Ožegovci | 0,1137 |
| Pakrac | 0,0777 |
| Ploštine | 0,5299 |
| Prekopakra | 1,8433 |
| Prgomelje | 2,0678 |
| Rogulje | 1,8438 |
| Šumetlica | 0,3024 |
| Tisovac | 0,4129 |
| Toranj | 7,6929 |
| UKUPNO | 48,1659 |

Kopija katastarskog plana sa prikazom svih katastarskih čestica poljoprivrednog zemljišta u vlasništvu RH koje su određene za prodaju, sa podlogom digitalne ortofoto karte Grada Pakraca izrađena je prema službeno dostavljenim podacima Državne geodetske uprave, podataka Grada Pakraca i Ministarstva poljoprivrede za potrebe izrade Programa i nalazi se u PRILOGU KKP-4 dok je njen umanjeni prikaz vidljiv na slici 6.

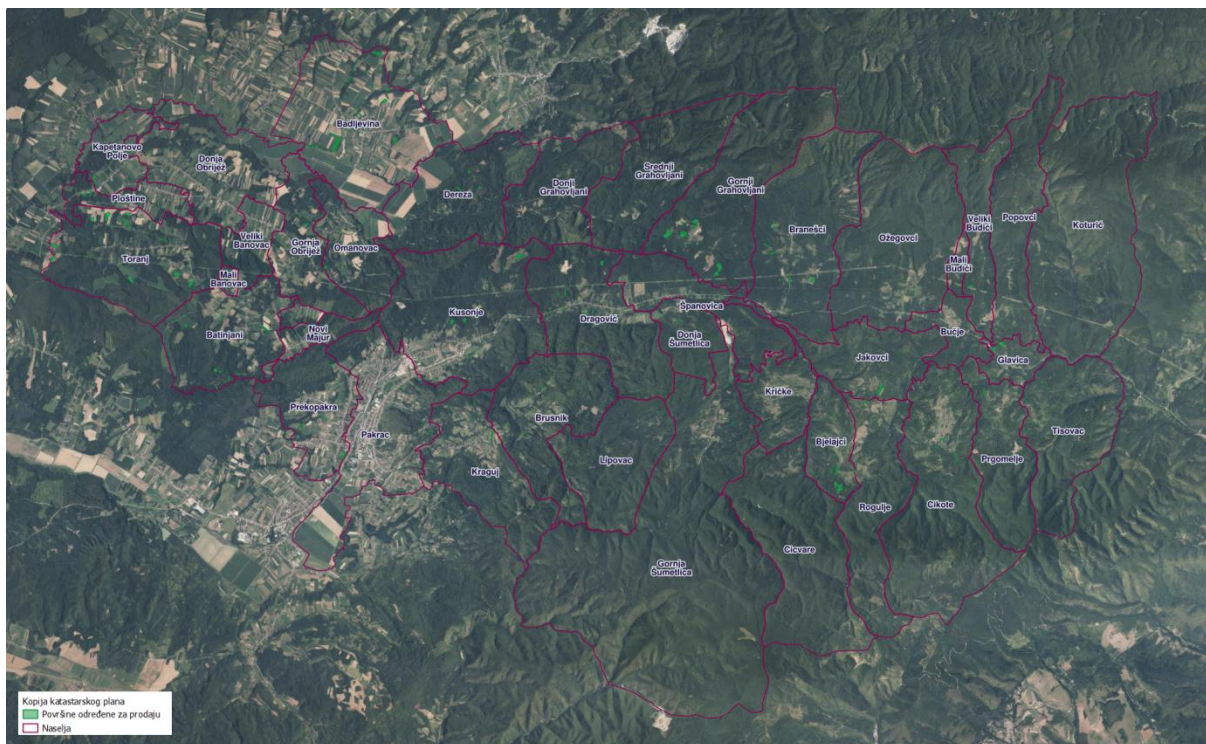

Slika 6. Površine određene za prodaju
 Izvor: Državna geodetska uprava, Grad Pakrac – obrada autora

6. POVRŠINE ODREĐENE ZA POVRAT

Na području Grada Pakraca postoje površine poljoprivrednog zemljišta u vlasništvu Republike Hrvatske određene za povrat, a sukladno službenom očitovanju nadležnog Ureda državne uprave u Požeško-slavonskoj županiji radi se o površini od 186,3934 ha kako je prikazano po katastarskim općinama u tablici 6.

Tablica 6: Poljoprivredno zemljište određeno za povrat prema katastarskim općinama

| Katastarska općina | Ukupna površina (ha) |
|--------------------|----------------------|
| Badljevina | 0,6473 |
| Dereza | 0,3003 |
| Dragović | 3,9111 |
| Grahovljani | 4,9644 |
| Kusonje | 8,4090 |
| Lipovac | 0,0589 |
| Ožegovci | 0,9818 |
| Pakrac | 4,5785 |
| Prekopakra | 0,2363 |
| Španovica | 159,1009 |
| Šumetlica | 0,3232 |
| Toranj | 2,8817 |
| UKUPNO | 186,3934 |

Kopija katastarskog plana sa prikazom svih katastarskih čestica poljoprivrednog zemljišta u vlasništvu RH koje su određene za povrat, sa podlogom digitalne ortofoto karte Grada Pakraca izrađena je prema službeno dostavljenim podacima Državne geodetske uprave, podataka Grada Pakraca i ureda Državne uprave za potrebe izrade Programa i nalazi se u PRILOGU KKP-5 dok je njen umanjeni prikaz vidljiv na slici 7.

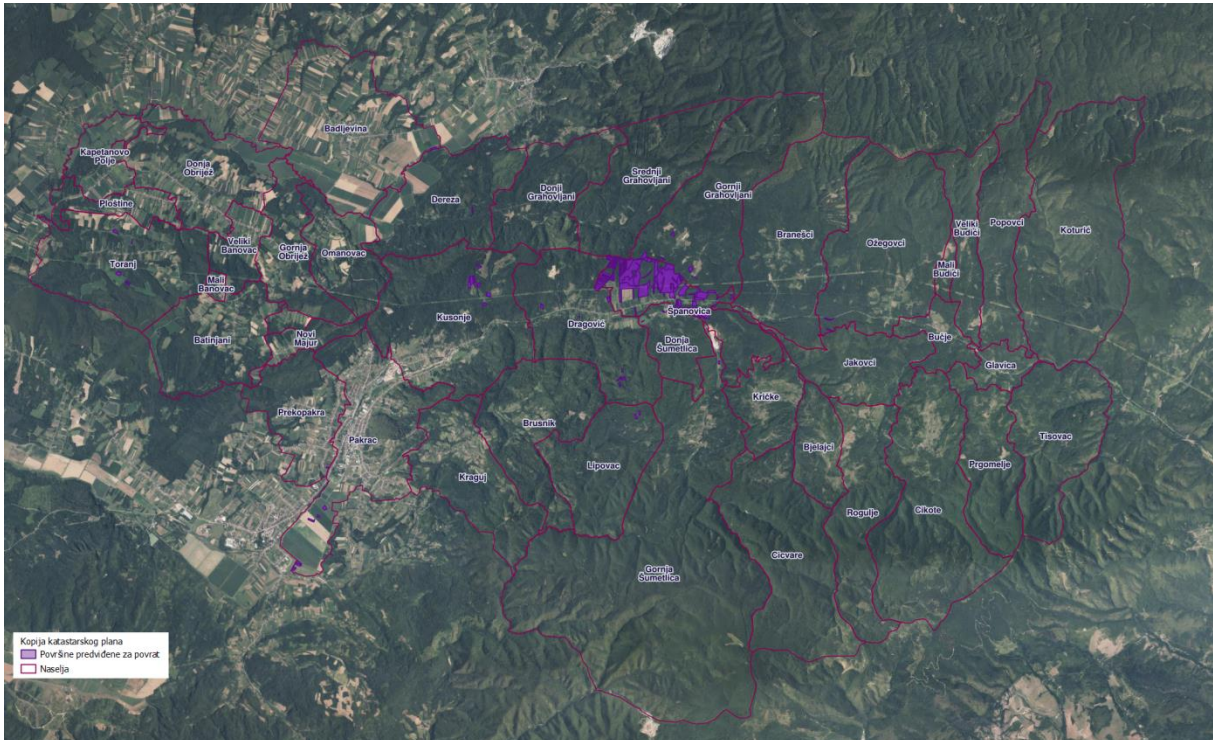

Slika 7: Površine određene za povrat
Izvor: Državna geodetska uprava, Grad Pakrac – obrada autora

7. POVRŠINE ODREĐENE ZA ZAKUP ZA RIBNJAKE

Na području Grada Pakraca ne postoje površine poljoprivrednog zemljišta u vlasništvu Republike Hrvatske određene za zakup za ribnjake.

8. POVRŠINE ODREĐENE ZA ZAKUP ZAJEDNIČKIH PAŠNJAKA

Na području Grada Pakraca ne postoje površine poljoprivrednog zemljišta u vlasništvu Republike Hrvatske određene za zakup zajedničkih pašnjaka.

9. POVRŠINE ODREĐENE ZA OSTALE NAMJENE

Na području grada Pakraca za ostale namjene određeno je 2,4650 hektara kako je prikazano u tablici 7.

Tablica 7: Poljoprivredno zemljište određeno za ostale namjene prema katastarskim općinama

| Katastarska općina | Ukupna površina (ha) |
|--------------------|----------------------|
| Kričke | 1,6611 |
| Prekopakra | 0,8039 |
| UKUPNO | 2,4650 |

Kopija katastarskog plana sa prikazom svih katastarskih čestica poljoprivrednog zemljišta u vlasništvu RH koje su određene za ostale namjene sa podlogom digitalne ortofoto karte Grada Pakraca izrađena je prema službeno dostavljenim podacima Državne geodetske uprave, podataka Grada Pakraca i ureda Državne uprave za potrebe izrade Programa i nalazi se u PRILOGU KKP-6 dok je njen umanjeni prikaz vidljiv na slici 8.

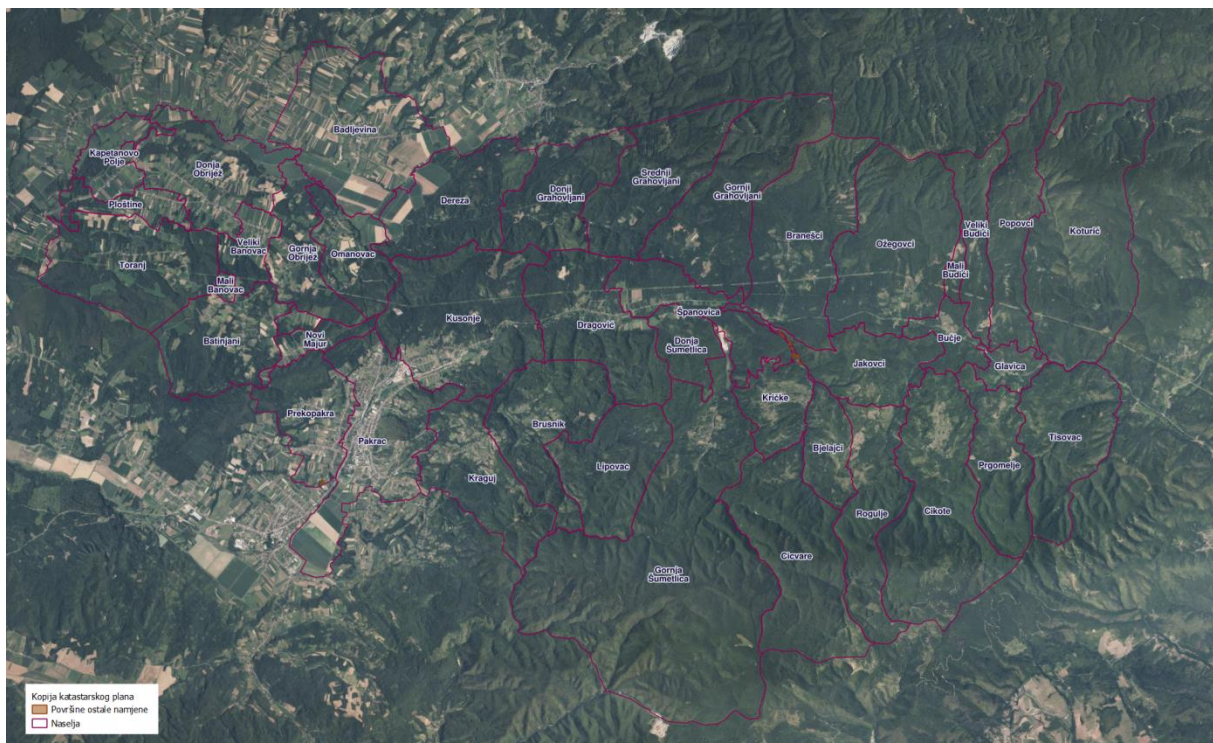

Slika 8: Površine određene za ostale namjene
Izvor: Državna geodetska uprava, Grad Pakrac – obrada autora

PRILOZI

1. Dokumentacija sukladno Pravilniku o dokumentaciji potrebnoj za donošenje Programa raspolaganja poljoprivrednim zemljištem u vlasništvu RH (NN 98/2022):

- Katastarski plan za područje Grada Pakraca,
- Zemljišnoknjižni izvadci, Posjedovni listovi,
- Uvjerenje Upravnog odjela za prostorno uređenje, graditeljstvo i zaštitu okoliša Požeško-slavonske županije, Ispostava Pakrac nalaze li se predmetne čestice izvan granica građevinskog područja s potrebnom oznakom ako se radi o osobito vrijednom (P1) i vrijednom (P2) poljoprivrednom zemljištu,
- Očitovanje Upravnog odjela za opću upravu i imovinsko pravne poslove Požeško-slavonske županije, Ispostava Pakrac o podnesenim zahtjevima za povrat oduzete imovine,
- Uvjerenje Hrvatskih šuma d.o.o., Uprava šuma podružnica Bjelovar da predmetne čestice nisu obuhvaćene šumskogospodarskom osnovom,
- Očitovanje Hrvatskih voda – Vodnogospodarska ispostava za mali sliv „Ilova-Pakra“,
- Očitovanje Hrvatskih voda – Vodnogospodarska ispostava za mali sliv „Orljava-Londža“,
- Uvjerenje Upravnog odjela za prostorno uređenje, graditeljstvo i zaštitu okoliša Požeško-slavonske županije, Ispostava Pakrac jesu li predmetne čestice u obuhvatu postojećeg i/ili planiranog sustava javnog navodnjavanja,
- Očitovanje Ministarstva unutarnjih poslova, Ravnateljstvo civilne zaštite – uvid u stanje miniranosti.
- Mišljenje Upravnog odjela za prostorno uređenje, graditeljstvo i zaštitu okoliša, Odsjek za zaštitu okoliša i prirode o potrebi provedbe strateške procjene utjecaja na okoliš

2. Popis priloga iz detaljne razrade Programa

1. PRILOG 1 : Popis katastarskih čestica poljoprivrednog zemljišta u vlasništvu RH po katastarskim općinama.
2. PRILOG KKP-1: Kopija katastarskog plana - poljoprivredno zemljište u vlasništvu RH za Grad Pakrac.
3. PRILOG KKP-2: Kopija katastarskog plana - dosadašnje raspolaganje poljoprivrednim zemljištem u vlasništvu RH za Grad Pakrac.
4. PRILOG KKP-3: Kopija katastarskog plana - površine određene za zakup za Grad Pakrac.
5. PRILOG KKP-4: Kopija katastarskog plana - površine određene za prodaju za Grad Pakrac.
6. PRILOG KKP-5: Kopija katastarskog plana - površine određene za povrat za Grad Pakrac.
7. PRILOG KKP-6: Kopija katastarskog plana - površine određene za ostale namjene za Grad Pakrac.

PRILOG KKP-1: Kopija katastarskog plana - poljoprivredno zemljište u vlasništvu RH za Grad Pakrac

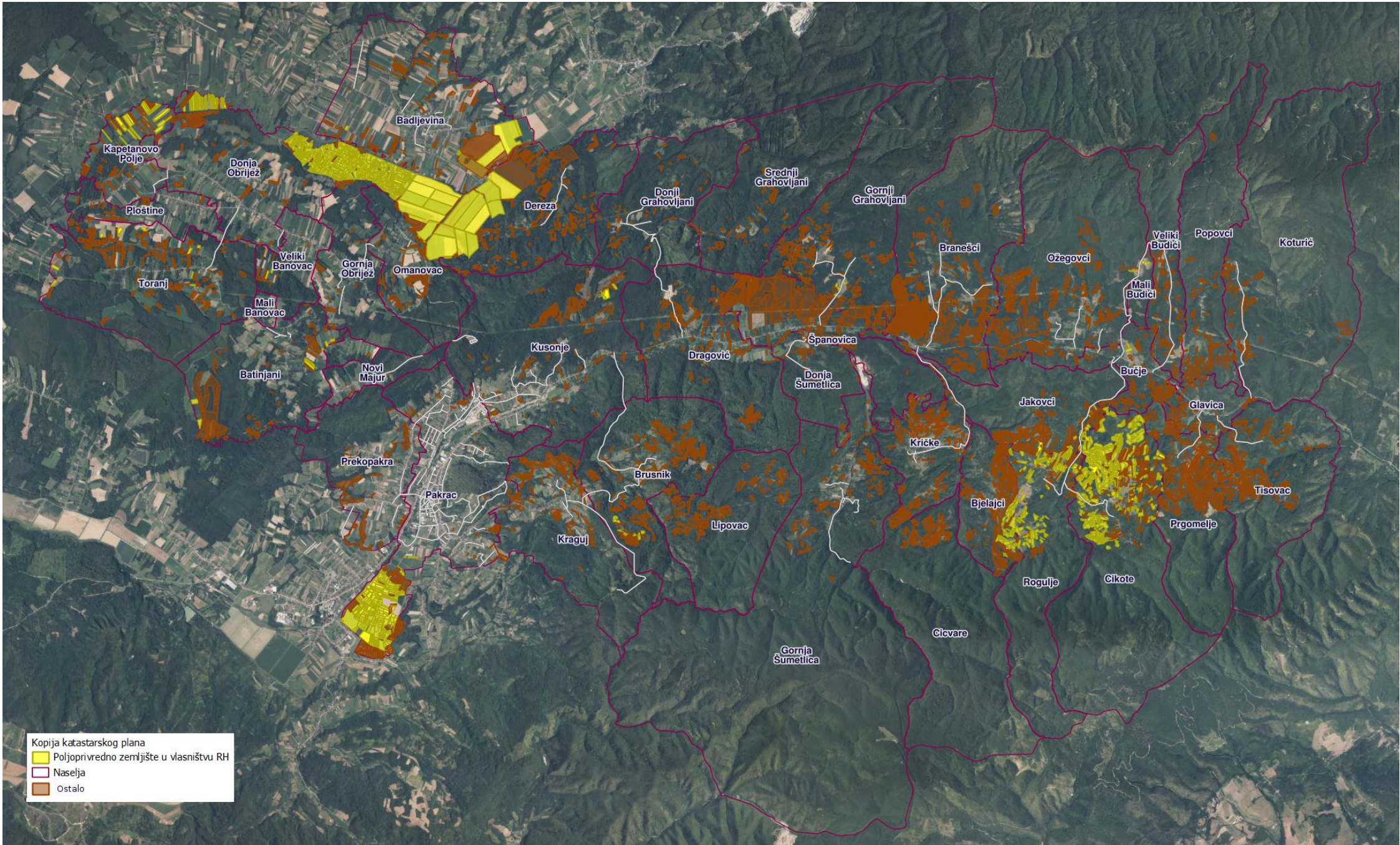

PRILOG KKP-2: Kopija katastarskog plana - dosadašnje raspolaganje poljoprivrednim zemljištem u vlasništvu RH za Grad Pakrac.

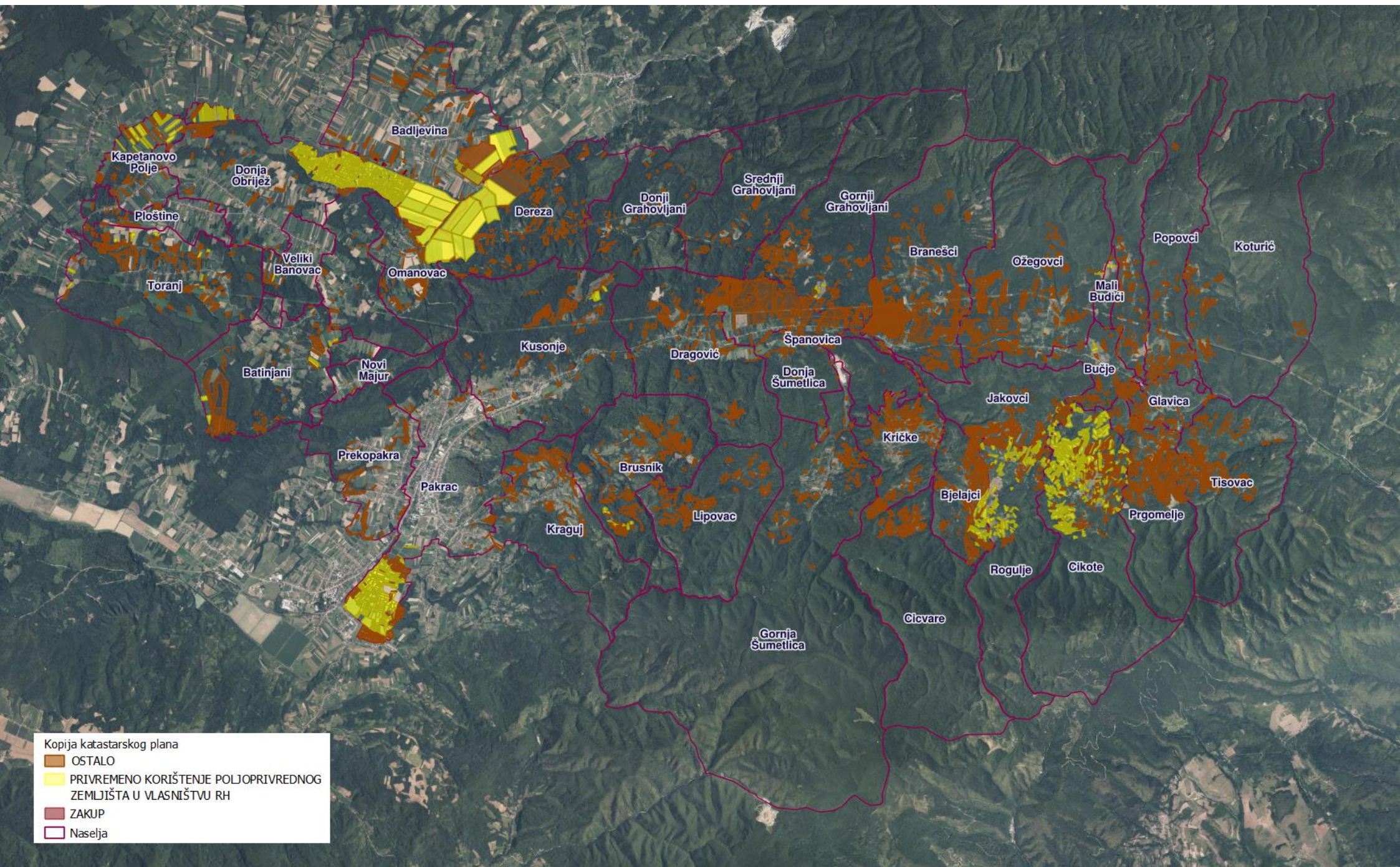

PRILOG KKP-3: Kopija katastarskog plana - površine određene za zakup za Grad Pakrac

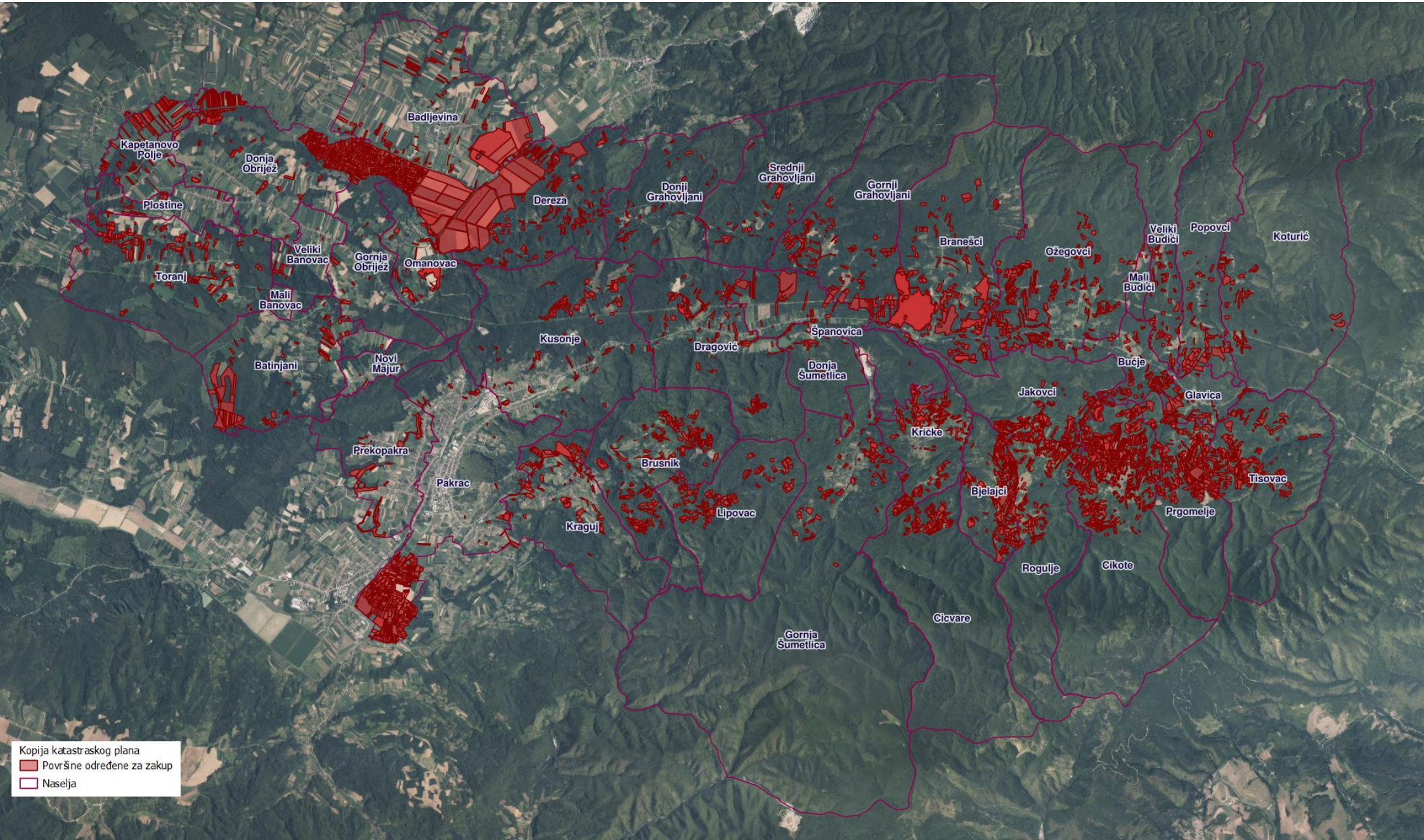

PRILOG KKP-4: Kopija katastarskog plana - površine određene za prodaju za Grad Pakrac

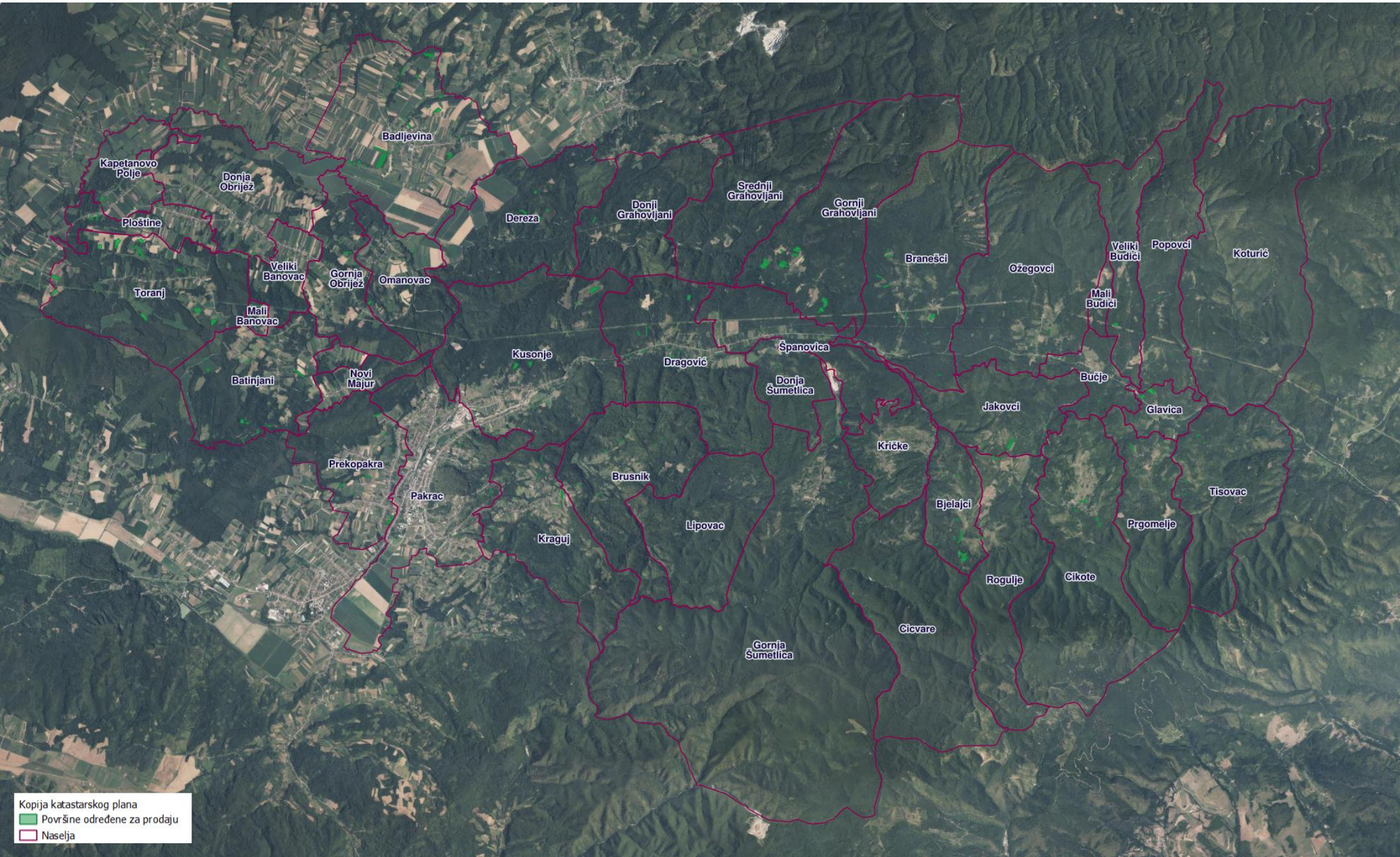

PRILOG KKP-5: Kopija katastarskog plana - površine određene za povrat za Grad Pakrac

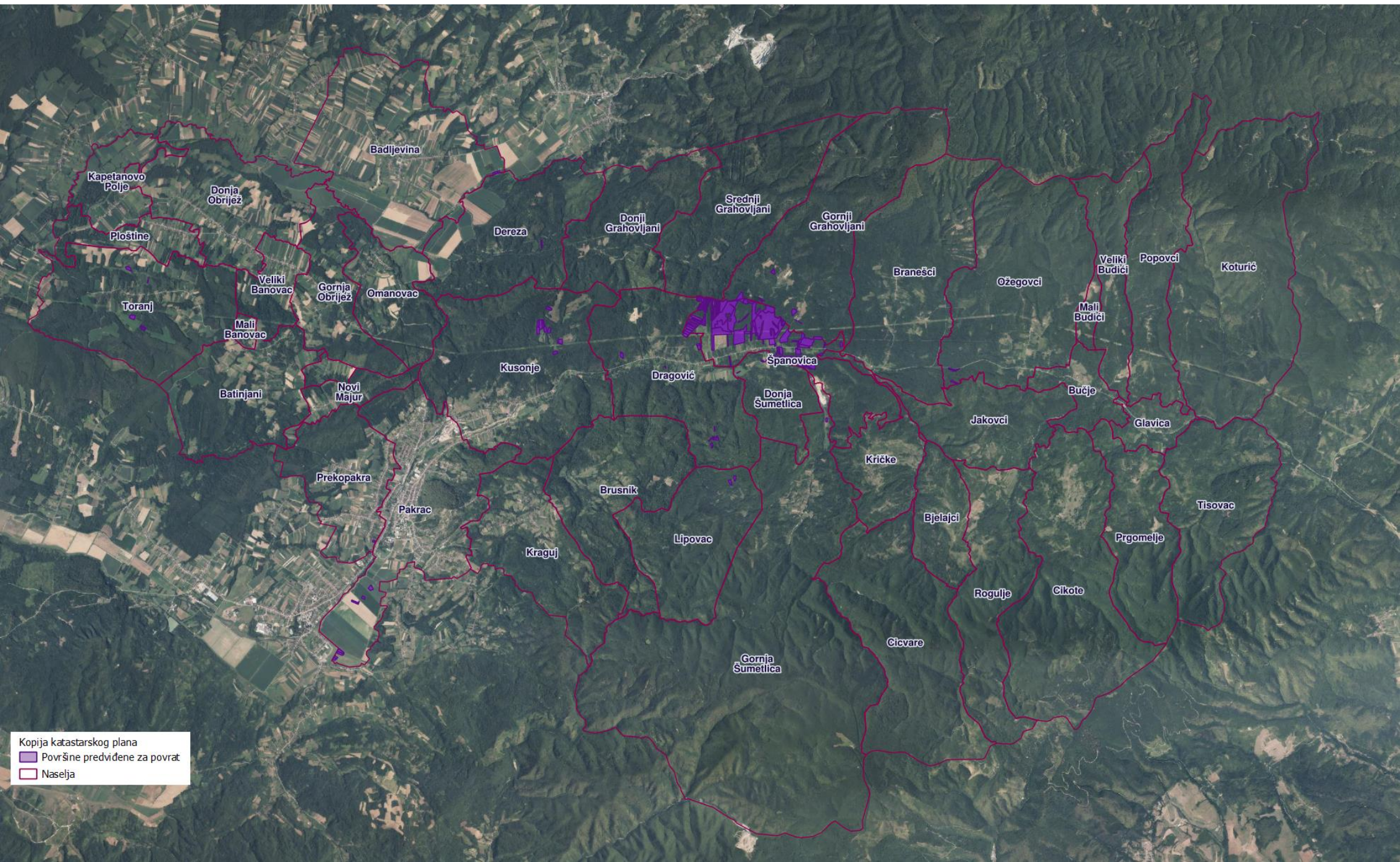

Kopija katastarskog plana
Površine predviđene za povrat
Naselja

PRILOG KKP-6: Kopija katastarskog plana - površine određene za ostale namjene za Grad Pakrac

