



**ZEMLJOMJERSTVO d.o.o. za geodetsku djelatnost, trgovinu
i usluge**

Mihovila Krušlina 14, Zaprešić
tel.: 01 5616 577 , mob.: 091 1144 226
zemljomjerstvo@gmail.com
www.zemljomjerstvo.hr

IBAN 0723600001501504663
OIB 51440150272

REPUBLIKA HRVATSKA
POŽEŠKO-SLAVONSKA ŽUPANIJA
GRAD PAKRAC

Katastarska općina: PAKRAC, MBR 321982

Broj katastarskog plana: 9

Investitor : GRAD PAKRAC, TRG BANA JOSIPA JELAČIĆA 18, PAKRAC, 34550 PAKRAC, OIB: 79689915301

**Broj elaborata iz
Zbirke GE:**

ZA KATASTAR

GEODETSKI ELABORAT

za potrebe provođenje promjena u katastru zemljišta izrađen u svrhu:

- evidentiranje, brisanje ili promjena podataka o zgradama ili drugim građevinama
- evidentiranje stvarnog položaja pojedinačnih već evidentiranih katastarskih čestica

na k.č. 1 u K.O. PAKRAC

Naziv predmeta: GEODETSKI ELABORAT ZA EVIDENTIRANJE STVARNOG POLOŽAJA
POJEDINAČNIH VEĆ EVIDENTIRANIH KATASTARSKIH ČESTICA

REPUBLIKA HRVATSKA
DRŽAVNA GEODETSKA UPRAVA
PODRUČNI URED ZA KATASTAR POŽEGA
ODJEL ZA KATASTAR NEKRETNINA PAKRAC

Klasa:
Ur. broj:

Potvrdio:

Izradio:
Čuljak Ivana mag.ing.geod. et
geoinf.

Odgovorna osoba za obavljanje stručnih
geodetskih poslova:
Kaurić Brković Sanja dipl.ing.geod.

Direktor
Burilo Ivan

Zaprešić, 20. 02. 2020.

Broj elaborata: 2019-298

Sadržaj elaborata:

1.		NASLOVNA STRANICA			
	1.1	NASLOVNA STRANICA ZA KATASTAR	PDF	0	
	1.2	NASLOVNA STRANICA ZA ZEMLJIŠNU KNJIGU	PDF	0	
2.		SADRŽAJ			
	2.1	SADRŽAJ ZA KATASTAR	PDF	0	
	2.2	SADRŽAJ ZA ZEMLJIŠNU KNJIGU	PDF	0	
3.		SLUŽBENI PODACI			
	3.1	SLUŽBENI PODACI KATASTRA I ZEMLJIŠNE KNJIGE U RAZMJENSKOM FORMATU	GML	0	✓
	3.2	POTVRDA O IZDANIM PODACIMA	PDF	0	✓
	3.3	POTVRDA O KUĆNOM BROJU ZGRADE	PDF	+	✓
	3.4	POTVRDA REZERVACIJE BROJEVA KATASTARSKIH ČESTICA	PDF	+	
	3.5	POTVRDA O IDENTIFIKACIJI ČESTICA	PDF	/	
	3.6	ZEMLJIŠNOKNJIŽNA KOPIJA PLANA	ZIP	/	
	3.7	OSTALI SLUŽBENI PODACI	PDF	+	
4.		POPIS KOORDINATA			
	4.1	POPIS KOORDINATA	PDF	0	
	4.2	POPIS KOORDINATA - ZA ODRŽAVANJE	CSV	/	
5.		SKICA IZMJERE			
	5.1	SKICA IZMJERE PDF	PDF	0	
	5.2	SKICA IZMJERE DXF	DXF	0	✓
6.		ISKAZ POVRŠINA			
	6.1	ISKAZ POVRŠINA KATASTARSKO STANJE	PDF	0	
	6.2	ISKAZ POVRŠINA ZEMLJIŠNOKNJIŽNO STANJE	PDF	0	
	6.3	IDENTIFIKACIJA I IZJEDNAČENJE POVRŠINA	PDF	/	
7.		PRIJAVNI LIST I KOPIJA KATASTARSKOG PLANA ZA KATASTAR			
	7.1	PRIJAVNI LIST ZA KATASTAR	PDF	0	
	7.2	KOPIJA KATASTARSKOG PLANA SPP	PDF	0	
	7.3	KOPIJA KATASTARSKOG PLANA PNS	PDF	0	
	7.4	KOPIJA KATASTARSKOG PLANA - ZA ODRŽAVANJE	DXF	+	
8.		PRIJAVNI LIST I KOPIJA KATASTARSKOG PLANA ZA ZEMLJIŠNU KNJIGU			
	8.1	PRIJAVNI LIST ZA ZEMLJIŠNU KNJIGU	PDF	0	
	8.2	KOPIJA KATASTARSKOG PLANA (ZK OZNAKE ČESTICA) SPP	PDF	+	
	8.3	KOPIJA KATASTARSKOG PLANA (ZK OZNAKE ČESTICA) PNS	PDF	+	
	8.4	KOPIJA KATASTARSKOG PLANA (ZK OZNAKE ČESTICA)	DXF	+	
9.		NACRT NOVOG STANJA ZA KATASTAR I ZEMLJIŠNU KNJIGU U RAZMJENSKOM FORMATU			
	9.1	NACRT NOVOG STANJA ZA KATASTAR I ZEMLJIŠNU KNJIGU U RAZMJENSKOM FORMATU	GML	0	
10.		IZVJEŠĆE O IZRAĐENOM ELABORATU S PRILOZIMA			
	10.1	IZVJEŠĆE O IZRAĐENOM ELABORATU	PDF	0	
	a.	Izvešće o utvrđivanju međa i drugih granica te o novom razgraničenju			
	b.	Izvešće o zgradama i drugim građevinama			
	c.	Izvešće o terenskom uvidaju			
	d.	Tehničko izvješće			
	10.2	IZVJEŠĆE O IZRAĐENOM ELABORATU - PRILOG, OBAVIJESTI SUSJEDNE K.Č.	PDF	+	
	10.3	IZVJEŠĆE O IZRAĐENOM ELABORATU - PRILOG, POZIVI PREDMETNE K.Č.	PDF	+	
	10.4	IZVJEŠĆE O IZRAĐENOM ELABORATU - PRILOG, SUGLASNOSTI NOSITELJA PRAVA	PDF	+	
	10.5	IZVJEŠĆE O IZRAĐENOM ELABORATU - PRILOG, POVRATNICE	PDF	+	
	10.6	IZVJEŠĆE O IZRAĐENOM ELABORATU - PRILOG, POPIS K.Č.U POMORSKOM DOBRU	PDF	/	
	10.7	IZVJEŠĆE O IZRAĐENOM ELABORATU - PRILOG, POPIS K.Č.U VODNOM DOBRU	PDF	/	
	10.8	IZVJEŠĆE O IZRAĐENOM ELABORATU - PRILOG, OSTALO	PDF	+	
11.		DOKUMENT - TEMELJ ZA IZRADU ELABORATA			
	11.1	DOKUMENT - TEMELJ ZA IZRADU ELABORATA	PDF	+	
12.		POTVRDE O USKLAĐENOSTI			
	12.1	POTVRDE O USKLAĐENOSTI	PDF	/	

Napomena:

"0" označava obavezni dio elaborata, "+" označava dio elaborata koji nije obavezan, a "/" označava dio elaborata koji nije dozvoljen.

U posljednjoj koloni s "✓" označavaju se sastavni dijelovi elaborata koji se dostavljaju na pregled i potvrđivanje.



REPUBLIKA HRVATSKA
DRŽAVNA GEODETSKA UPRAVA
PODRUČNI URED ZA KATASTAR POŽEGA
ODJEL ZA KATASTAR NEKRETNINA PAKRAC

OSS BROJ ZAHTJEVA: 83802/2020

Datum zahtjeva: 20.02.2020 11:31:12

PODRUČNI URED ZA KATASTAR POŽEGA, ODJEL ZA KATASTAR NEKRETNINA PAKRAC povodom zahtjeva broj 83802/2020 zaprimljenog putem OSS-a za geodetskog izvoditelja:

- ZEMLJOMJERSTVO d.o.o. za geodetsku djelatnost, trgovinu i usluge, Mihovila Krušlina 14, Zaprešić, OIB: 51440150272

izdaju se sljedeći podaci:

- Izvoz iz geodetsko-tehničkog dijela katastarskog operata:
K.o.: PAKRAC, katastarske čestice: 1, 2/1, 2/2, 3, 4/1, 5, 8, 9, 10, 11, 12, 13, 14/1, 14/2, 14/3, 15, 16, 17, 22/1, 26/1, 26/3, 937/1, 937/10, 1017/3, 1194/1, 1194/2, 1195. Broj čestica: 27.

Preuzeti podaci bit će korišteni isključivo u svrhu: Izrada geodetskih elaborata.

Navedeni podaci izdaju se u prije navedene svrhe te se u druge svrhe ne smiju uporabiti. Korisnik se obavezao da će izdane podatke upotrebljavati isključivo za odobrenu svrhu i na odobreni način, sukladno čl. 16. Pravilnika o određivanju visine stvarnih troškova uporabe podataka dokumentacije državne izmjere i katastra nekretnina (»Narodne novine«, br. 59/2018).

Svako umnožavanje, davanje dobivenih podataka na uporabu drugim osobama kao i uporaba istih u druge svrhe osim za svrhu za koju su izdani, kažnjivo u smislu čl. 183. Zakona o državnoj izmjeri i katastru nekretnina (»Narodne novine«, br. 112/18).



Kontrolni broj: 3185510f623a45

Skeniranjem QR koda navedenog na ovom elektroničkom zapisu možete provjeriti točnost podataka. Isto možete učiniti i na internet adresi <http://oss.uredjenazemlja.hr/public/checkDocument.jsp> unosom kontrolnog broja. U oba slučaja sustav će prikazati izvornik ovog dokumenta. U slučaju da je ovaj dokument identičan prikazanom izvorniku u digitalnom obliku, Državna geodetska uprava potvrđuje točnost dokumenta i stanje podataka u trenutku izrade isprave.



**REPUBLIKA HRVATSKA
DRŽAVNA GEODETSKA UPRAVA
SREDIŠNJI URED**

Evidencijski broj: DGUAR0000035920

Stanje na dan: 20.02.2020

Državna geodetska uprava, SREDIŠNJI URED povodom zahtjeva stranke **ZEMLJOMJERSTVO d.o.o. za geodetsku djelatnost, trgovinu i usluge, Mihovila Krušlina 14, Zapreši , OIB: 51440150272**, na temelju odredbe lanka 14. Zakona o naseljima („Narodne novine“, br. 54/88), lanka 168. Zakona o državnoj izmjeri i katastru nekretnina („Narodne novine“, br. 112/18) i lanka 159. stavka 1. Zakona o op em upravnom postupku („Narodne novine“, br. 47/09), izdaje:

P O T V R D U

kojom se potvr uje da je zgradi izgra enoj na lokaciji,

Katastarska estica: **1**

Katastarska op ina: **Pakrac**, MB 321982

Naselje: **Pakrac**, MB 046493

Ulica: **Bolni ka ulica**, RBR 0006

odre en ku ni broj: **78**

Potvrda se izdaje na temelju podataka upisanih u službenu evidenciju na dan 20.02.2020.

Potvrda se izdaje u svrhu izrade geodetskog elaborata , te se u druge svrhe ne smije uporabiti.

Oslobo eno od uplate upravnih pristojbi temeljem Zakona o upravnim pristojbama („Narodne novine“, br. 115/16).

Dostaviti:

1. ZEMLJOMJERSTVO d.o.o. za geodetsku djelatnost, trgovinu i usluge, Mihovila Krušlina 14, Zapreši
2. Pismohrana - ovdje

POPIS KOORDINATA

Broj točke	E koordinata HTRS96/TM (m)	N koordinata HTRS96/TM (m)	Visina terena HVRS71 (m)	Visina voda HVRS71 (m)	Vrsta točke	Stabilizacija točke	Nastanak točke	Broj elaborata	E koordinata za održavanje katastarskog plana HTRS96/TM (m)	N koordinata za održavanje katastarskog plana HTRS96/TM (m)
1	2	3	4	5	6	7	8	9	10	11
TOČKE TEMELJEM KOJIH ĆE SE IZVRŠITI PROMJENA U KATASTARSKOM OPERATU										
78	553770.64	5032489.39			31	9	5	-99	553770.64	5032489.39
79	553764.57	5032473.44			31	9	5	-99	553764.57	5032473.44
83	553758.62	5032472.28			31	9	5	-99	553758.62	5032472.28
84	553761.93	5032470.95			91	10	5	-99	553761.93	5032470.95
85	553762.87	5032470.40			91	10	5	-99	553762.87	5032470.40
86	553763.04	5032470.69			91	10	5	-99	553763.04	5032470.69
93	553763.84	5032472.99			91	10	5	-99	553763.84	5032472.99
94	553762.69	5032473.23			91	10	5	-99	553762.69	5032473.23
95	553763.72	5032472.65			91	10	5	-99	553763.72	5032472.65
96	553762.99	5032470.73			91	10	5	-99	553762.99	5032470.73
111	553759.45	5032474.50			31	9	5	-99	553759.45	5032474.50
113	553759.76	5032475.31			31	9	5	-99	553759.76	5032475.31
125	553762.22	5032466.03			31	9	5	-99	553762.22	5032466.03
127	553759.32	5032458.37			31	9	5	-99	553759.32	5032458.37
128	553759.79	5032458.19			31	9	5	-99	553759.79	5032458.19
129	553758.01	5032453.56			31	9	5	-99	553758.01	5032453.56
130	553757.56	5032453.72			31	9	5	-99	553757.56	5032453.72
150	553754.67	5032446.09			31	9	5	-99	553754.67	5032446.09
151	553749.41	5032448.14			31	9	5	-99	553749.41	5032448.14
152	553746.63	5032440.78			31	9	5	-99	553746.63	5032440.78
155	553746.97	5032441.67			31	9	5	-99	553746.97	5032441.67
156	553747.79	5032443.84			31	9	5	-99	553747.79	5032443.84
157	553750.17	5032440.39			91	10	5	-99	553750.17	5032440.39
158	553751.17	5032439.80			91	10	5	-99	553751.17	5032439.80
159	553751.33	5032440.07			91	10	5	-99	553751.33	5032440.07
161	553751.07	5032442.63			91	10	5	-99	553751.07	5032442.63
162	553752.21	5032442.40			91	10	5	-99	553752.21	5032442.40

Broj točke	E koordinata HTRS96/TM (m)	N koordinata HTRS96/TM (m)	Visina terena HVRS71 (m)	Visina voda HVRS71 (m)	Vrsta točke	Stabilizacija točke	Nastanak točke	Broj elaborata	E koordinata za održavanje katastarskog plana HTRS96/TM (m)	N koordinata za održavanje katastarskog plana HTRS96/TM (m)
1	2	3	4	5	6	7	8	9	10	11
163	553752.17	5032442.07			91	10	5	-99	553752.17	5032442.07
165	553752.11	5032442.08			91	10	5	-99	553752.11	5032442.08
166	553751.30	5032440.08			91	10	5	-99	553751.30	5032440.08
206	553751.43	5032438.94			31	9	5	-99	553751.43	5032438.94
207	553745.36	5032422.96			31	9	5	-99	553745.36	5032422.96
265	553727.10	5032429.95			31	9	5	-99	553727.10	5032429.95
289	553733.17	5032445.88			31	9	5	-99	553733.17	5032445.88
291	553735.83	5032444.85			31	9	5	-99	553735.83	5032444.85
334	553746.29	5032480.42			31	9	5	-99	553746.29	5032480.42
335	553748.95	5032479.40			31	9	5	-99	553748.95	5032479.40
341	553752.37	5032496.40			31	9	5	-99	553752.37	5032496.40
342	553744.41	5032498.58			31	9	5	-99	553744.41	5032498.58
343	553736.82	5032501.80			31	9	5	-99	553736.82	5032501.80
344	553735.22	5032497.97			31	9	5	-99	553735.22	5032497.97
400	553763.80	5032472.64			91	10	5	-99	553763.80	5032472.64
401	553756.98	5032467.99			31	9	5	-99	553756.98	5032467.99
402	553760.67	5032461.93			31	9	5	-99	553760.67	5032461.93
403	553759.29	5032456.89			31	9	5	-99	553759.29	5032456.89
404	553758.42	5032454.59			31	9	5	-99	553758.42	5032454.59
405	553756.13	5032449.93			31	9	5	-99	553756.13	5032449.93
406	553742.81	5032494.75			31	9	5	-99	553742.81	5032494.75
407	553672.19	5032446.63			21	1	5	-99	553672.19	5032446.63
408	553673.16	5032447.97			21	1	5	-99	553673.16	5032447.97
409	553696.76	5032480.76			21	1	5	-99	553696.76	5032480.76
410	553734.67	5032523.03			21	1	5	-99	553734.67	5032523.03
411	553766.37	5032510.69			21	1	5	-99	553766.37	5032510.69
412	553763.03	5032501.07			21	1	5	-99	553763.03	5032501.07
413	553787.68	5032491.72			21	1	5	-99	553787.68	5032491.72
414	553780.67	5032470.48			21	1	5	-99	553780.67	5032470.48
415	553800.91	5032462.98			21	1	5	-99	553800.91	5032462.98
416	553794.09	5032459.71			21	1	5	-99	553794.09	5032459.71
417	553776.94	5032415.86			21	1	5	-99	553776.94	5032415.86
418	553785.44	5032397.56			21	1	5	-99	553785.44	5032397.56
419	553782.38	5032387.80			21	1	5	-99	553782.38	5032387.80

Broj točke	E koordinata HTRS96/TM (m)	N koordinata HTRS96/TM (m)	Visina terena HVRS71 (m)	Visina voda HVRS71 (m)	Vrsta točke	Stabilizacija točke	Nastanak točke	Broj elaborata	E koordinata za održavanje katastarskog plana HTRS96/TM (m)	N koordinata za održavanje katastarskog plana HTRS96/TM (m)
1	2	3	4	5	6	7	8	9	10	11
420	553780.15	5032383.89			21	1	5	-99	553780.15	5032383.89
POMOĆNE TOČKE										
OSTALE TOČKE										

- ① 1/1 Opća županijska bolnica Pakrac i bolnica hrvatskih veterana, BOLNIČKA ULICA 74, Pakrac (VLASNIK), OIB: 18103492590
- ② 1/1 REPUBLIKA HRVATSKA-JAVNO VODNO DOBRO, POD UPRAVOM HRVATSKIH VODA DOO (VLASNIK)

Dom zdravlja Požeško-slavonske županije, Požega, Matije Gupca 10 (VLASNIK U NEOPREDJELJENIM OMIJERIMA), OIB: 81205466903
Opća županijska bolnica Pakrac i bolnica hrvatskih veterana, Pakrac, Bolnička 74 (VLASNIK U NEOPREDJELJENIM OMIJERIMA), OIB: 18103492590

GRAD PAKRAC, TRG BANA JOSIPA JELAČIĆA 18, Pakrac (VLASNIK), OIB: 79689915301

GRAD PAKRAC, TRG BANA JOSIPA JELAČIĆA 18, Pakrac (VLASNIK), OIB: 79689915301

Grad Pakrac, TRG BANA JOSIPA JELAČIĆA 18, Pakrac (VLASNIK), OIB: 79689915301

GRAD PAKRAC, TRG BANA JOSIPA JELAČIĆA 18, Pakrac (VLASNIK), OIB: 79689915301

GRAD PAKRAC, TRG BANA JOSIPA JELAČIĆA 18, Pakrac (VLASNIK), OIB: 79689915301

GRAD PAKRAC, TRG BANA JOSIPA JELAČIĆA 18, Pakrac (VLASNIK), OIB: 79689915301

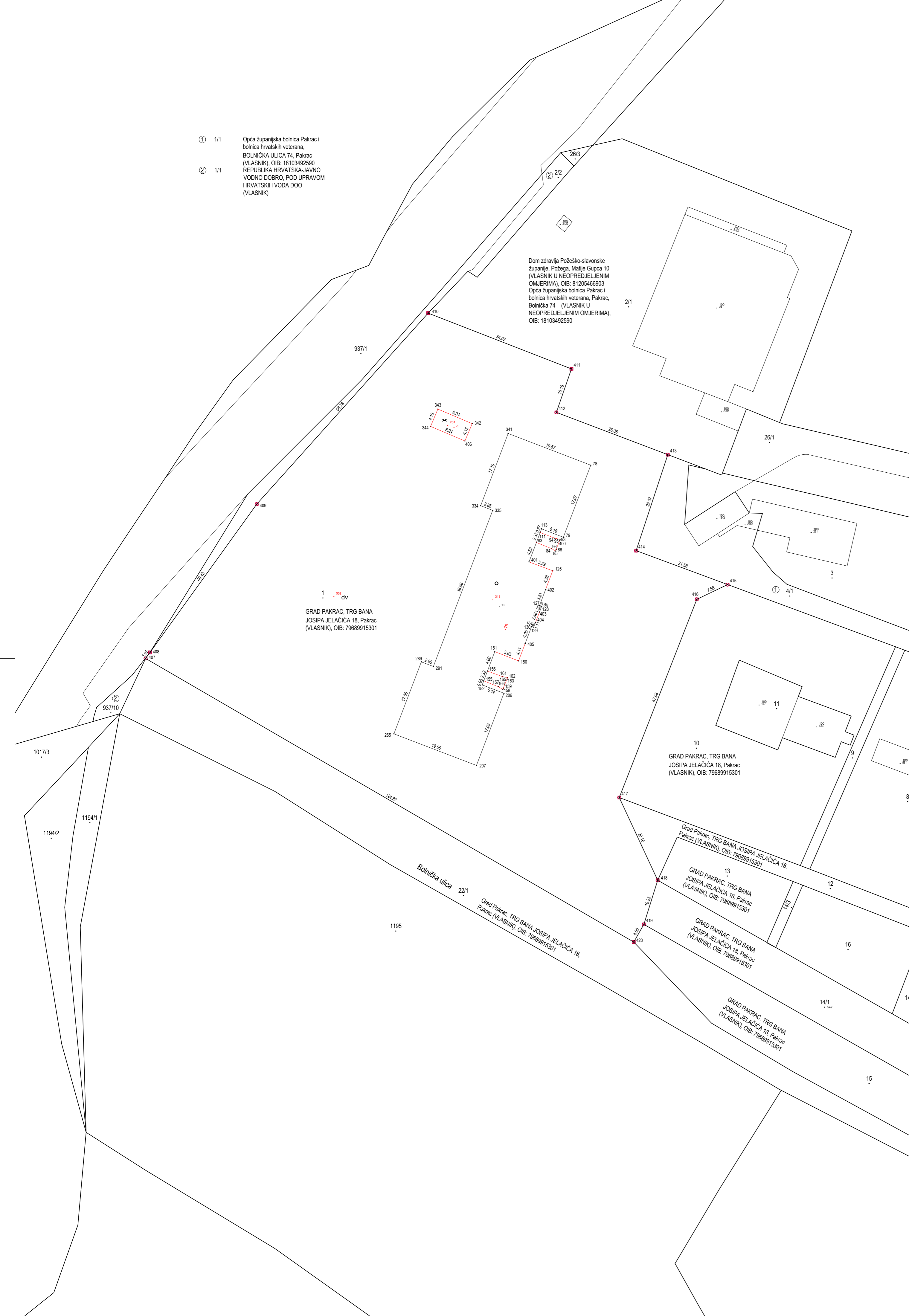

Zemljomjerstvo d.o.o.

za geodetsku djelatnost, trgovinu i usluge

Mihovila Krušlina 14, 10 290 Zaprešić
Tel. +385 (1) 5616577
E-mail: zemljomjerstvo@gmail.com
www.zemljomjerstvo.hr

IBAN HR0723600001501504663
OIB 51440150272

Investitor:
GRAD PAKRAC
TRG BANA JOSIPA JELAČIĆA 18, PAKRAC
OIB: 79689915301

Katastarska općina: PAKRAC
MBR: 321982
Detaljni list: 9

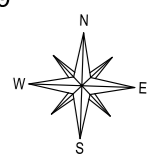

SKICA IZMJERE

-REKONSTRUKCIJA I PRENAMJENA ZEMALJSKE UMOBOLNICE
U CENTAR ZA PRUŽANJE USLUGA SMJEŠTAJA I SOCIJALNE SKRBI-
Mjerilo 1:500

Izradila:
Ivana Čuljak, mag.ing.geod. et geoinf.
Zaprešić, veljača 2020. godine
Broj elaborata: 2019-298

Ovjerila:
Sanja Kaurić Brković, dipl.ing.geod.

ISKAZ POVRŠINA

(katastarsko stanje)

STARO STANJE					NOVO STANJE				
K.č.	Pk m ²	Pt m ²	Izmjera	Mjerilo	K.č.	Način rač.	Izrač. pov. m ²	Pk nova m ²	Mjerilo
1	1 03 25	10318,8400	GI	1440	1	M.KOORD.	9333,9429	93 34	1
	1 03 25	10318,8400	GI				9333,9429	93 34	
		Δ Pk-Pt		Δ dopkt					Δ dop Izmjera
		6,1600		102,4249					2065,00
						Razlika Pk-Pm:	991,0571		2065,00
						Σ k.č. u PMP (M.KOORD.):	9333,9429		
						PMP (M.KOORD.):	9333,9429		
						$\Delta \Sigma+- =$	0,0000		
$\Sigma(\Sigma) =$	1 03 25	10318,8400				$\Sigma(\Sigma) =$	9333,9429	93 34	
$\Delta \Sigma+- =$	9 91	984,8971							

STARO STANJE					NOVO STANJE				
K.č.	Pk m ²	Pt m ²	Izmjera	Mjerilo	K.č.	Način rač.	Izrač. pov. m ²	Pk nova m ²	Mjerilo
<p>Površine katastarskih čestica koje se postupno prilagođavaju katastru nekretnina u novom stanju izračunate su iz izvornih podataka (koordinata lomnih točaka međa) dobivenih na temelju terenskih mjerenja (čl.35. Pravilnika o katastru zemljišta, NN 84/2007) kada je uz katastarske čestice naveden način računanja M.KOORD, a izvorno mjerilo ima vrijednost "1". Navedeno se odnosi na k.č.: 1 .</p> <p>Kada katastarske čestice iz dosadašnjeg stanja cijela prelazi u katastar nekretnina i kada je razlika u površini između površine Pk upisane u knjižni dio katastarskog operata i Pm površine izračunate iz mjerenih koordinata unutar razlike dozvoljene u čl. 93. <i>Zakona o državnoj izmjeri i katastru nekretnina</i> (NN 112/2018) te se promjene ne smatraju promjenom sastava zemljišnoknjižnog tijela. Katastarske čestice koje cijele prelaze u katastar nekretnina su: 1 .</p> <p>Razlika između površine Pk upisane u knjižni dio katastarskog operata i površine Pt izračunate iz DKP-a veća od Δ dopkt (dopuštenog odstupanja za dvostruka mjerenja) u dosadašnjem stanju, nastala je prilikom provođenja katastarske izmjere odnosno tehničke reambulacije, izrade katastarskog operata ili u okviru izrade i provođenja pojedinih elaborata. Uvidom u arhivu katastarskog ureda nije utvrđen uzrok pogreške te se ona prenosi na katastarsku česticu u novom stanju koja ostaje izvan područja mjerenih podataka i čija površina je izračunata dopunom. Ova razlika će se ispraviti kada katastarske čestice budu obuhvaćene terenskim mjerenjima. Razlika Pk-Pt je veća od Δ dopkt za k.č.: III, a katastarske čestice koje sadrže pogrešku su: III .</p> <p>Kada katastarske čestice iz dosadašnjeg stanja cijele prelaze u katastar nekretnina i kada je razlika u površini između površine Pk upisane u knjižni dio katastarskog operata i Pm površine izračunate iz mjerenih koordinata izvan razlike dozvoljene u čl. 93. <i>Zakona o državnoj izmjeri i katastru nekretnina</i> (NN 112/2018) te kada uvidom u arhivu katastarskog ureda nije utvrđen uzrok razlike, smatra se da se radi o gruboj pogrešci u osnivanju i održavanju katastra iz stavka 3. čl. 93. <i>Zakona o državnoj izmjeri i katastru nekretnina</i> (NN 112/2018) koja se ovim elaboratom ispravlja prema stanju utvrđenom terenskim mjerenjima. Grube pogreške ispravljaju se za k.č.: III .</p>									

ISKAZ POVRŠINA
(zemljišnoknjižno stanje)

STARO STANJE				NOVO STANJE			
K.č.	Pk	Izmjera	Mjerilo	K.č.	Način rač.	Pk nova	Mjerilo
1	1 03 26	GI	1440	1	M.KOORD.	93 34	1
	1 03 26	GI				93 34	
							Δ dop Izmjera
							2065,20
					Δ Pk-Pm:	992,00	2065,20
					Σ k.č. u PMP (M.KOORD.):	9334	
					PMP (M.KOORD.):	9333,9429	
					ΔΣ+- =	-0,0571	
Σ(Σ) =	1 03 26				Σ(Σ) =	93 34	
ΔΣ+- =	9 92						

Broj:

OPĆINSKI SUD U BJELOVARU
ZEMLJIŠNOKNJIŽNI ODJEL PAKRAC

Katastarska općina: **PAKRAC**

PODRUČNI URED ZA KATASTAR POŽEGA
ODJEL ZA KATASTAR NEKRETNINA PAKRAC

Prijavni list sastavljen: veljača 2020

PRIJAVNI LIST ZA KATASTAR

Investitor: GRAD PAKRAC
TRG BANA JOSIPA JELAČIĆA 18, PAKRAC, 34550 PAKRAC
OIB: 79689915301

Izradio/la:
Čuljak Ivana mag.ing.geod. et geoinf.

Odgovorna osoba za obavljanje stručnih geodetskih poslova:
Kaurić Brković Sanja dipl.ing.geod.

DOSADAŠNJE STANJE

Redni broj	Broj posjedovnog lista	Dio ili udio dijela	Prezime i ime odnosno tvrtka ili naziv upisane osobe Prebivalište odnosno sjedište, ulica i kućni broj upisane osobe OIB	Suvlas. dio na dijelu	Broj katastar. čestice	Adresa katastarske čestice (naziv rudine, ulice, trga i sl.)	Način uporabe katastarske čestice Način uporabe zgrade, adresa zgrade Naziv zgrade Pravo građenja	Površina katastarske čestice ha a m ²	Posebni pravni režimi	
1	2	3	4	5	6	7	8	9		
1	3728	1/1	GRAD PAKRAC, Pakrac, TRG BANA JOSIPA JELAČIĆA 18 (VLASNIK) OIB: 79689915301		1	MJESNA RUDINA	BOLNICA I DV	1 03 25	K D	
								1 03 25		
								Σ(Σ)=	1 03 25	
								Δ(Σ)+- =	9 91	

NOVO STANJE

Broj posjedovnog lista	Dio ili udio dijela	Prezime i ime odnosno tvrtka ili naziv upisane osobe Prebivalište odnosno sjedište, ulica i kućni broj upisane osobe OIB	Suvlas. dio na dijelu	Broj katastar. čestice	Broj detalj. lista	Adresa katastarske čestice (naziv rudine, ulice, trga i sl.)	Način uporabe katastarske čestice Način uporabe zgrade, adresa zgrade Naziv zgrade Pravo građenja	Površina katastarske čestice ha a m ²	Posebni pravni režimi	Z.K. podaci	
										Broj katastarske čestice	Broj ZK uloška
10	11	12	13	14	15	16	17	18		19	20
3728	1/1	GRAD PAKRAC, Pakrac, TRG BANA JOSIPA JELAČIĆA 18 (VLASNIK) OIB: 79689915301		1	9	PAKRAC, BOLNIČKA ULICA	JAVNA ZGRADA, PAKRAC, BOLNIČKA ULICA 78 RUŠEVINA DVORIŠTE	12 16 34 80 84 93 34	KD	1	3438
$\Sigma(\Sigma)=$								93 34			



Zemljomjerstvo d.o.o.

za geodetsku djelatnost, trgovinu i usluge

Mihovila Krušlina 14, 10 290 Zaprešić

Tel. +385 (1) 5616577

E-mail: zemljomjerstvo@gmail.com

www.zemljomjerstvo.hr

IBAN HR0723600001501504663

OIB 51440150272

Investitor:

GRAD PAKRAC

TRG BANA JOSIPA JELAČIĆA 18, PAKRAC

OIB 79689915301

KOPIJA KATASTARSKOG PLANA

-stanje prije promjene-

Mjerilo 1:1000

Izvorno mjerilo 1:1440

Katastarska općina: PAKRAC

MBR: 321982

Detaljni list: 9

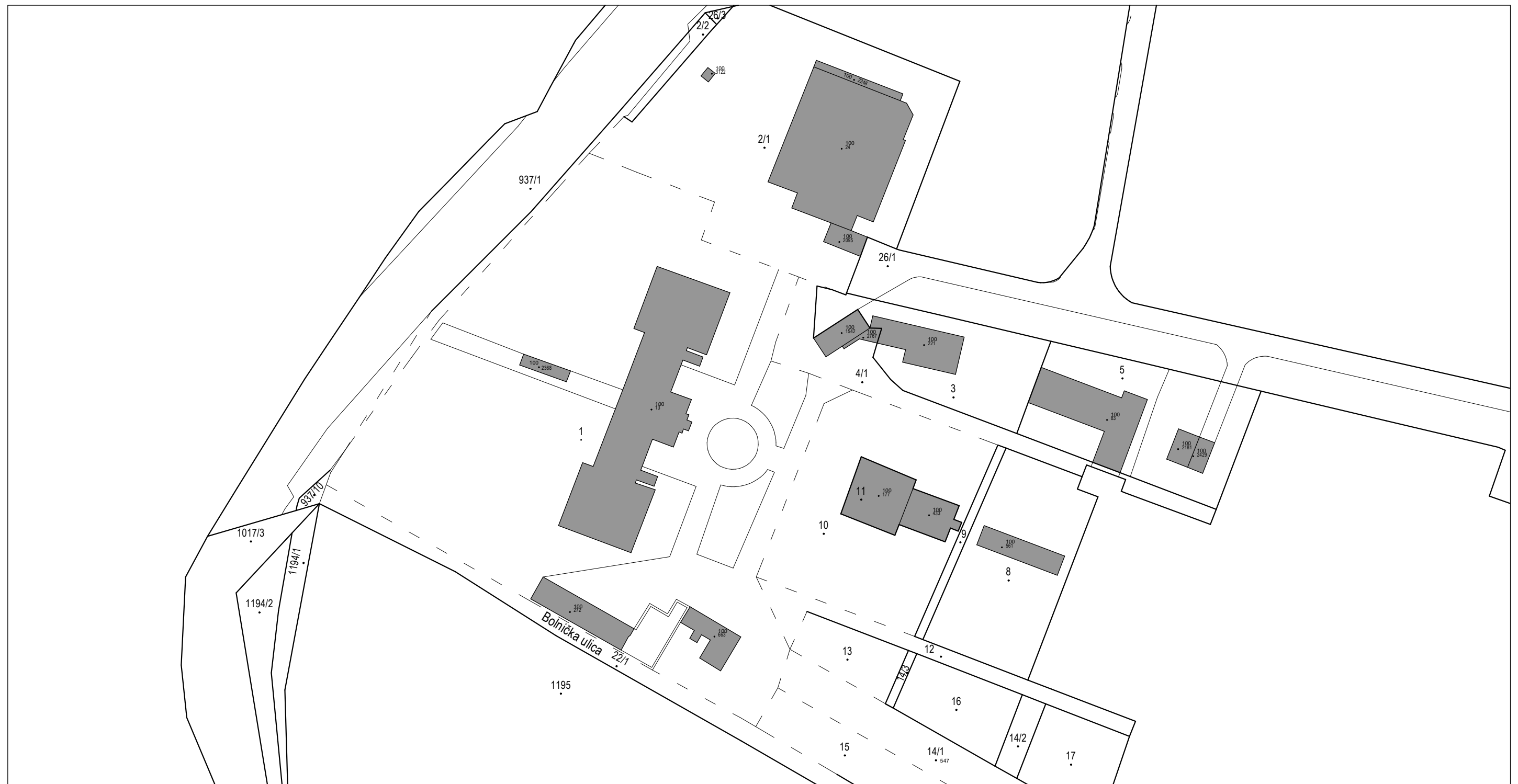
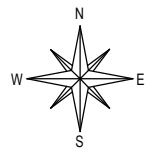

Izradila:
Ivana Čuljak, mag.ing.geod. et geoinf.
Zaprešić, veljača 2020. godine
Broj elaborata: 2019-298

Ovjerila:
Sanja Kaurić Brković, dipl.ing.geod.



Zemljomjerstvo d.o.o.

za geodetsku djelatnost, trgovinu i usluge

Mihovila Krušlina 14, 10 290 Zaprešić

Tel. +385 (1) 5616577

E-mail: zemljomjerstvo@gmail.com

www.zemljomjerstvo.hr

IBAN HR0723600001501504663

OIB 51440150272

Investitor:

GRAD PAKRAC

TRG BANA JOSIPA JELAČIĆA 18, PAKRAC

OIB 79689915301

KOPIJA KATASTARSKOG PLANA

-predloženo novo stanje-

Mjerilo 1:1000

Izvorno mjerilo 1:1440

Katastarska općina: PAKRAC

MBR: 321982

Detaljni list: 9

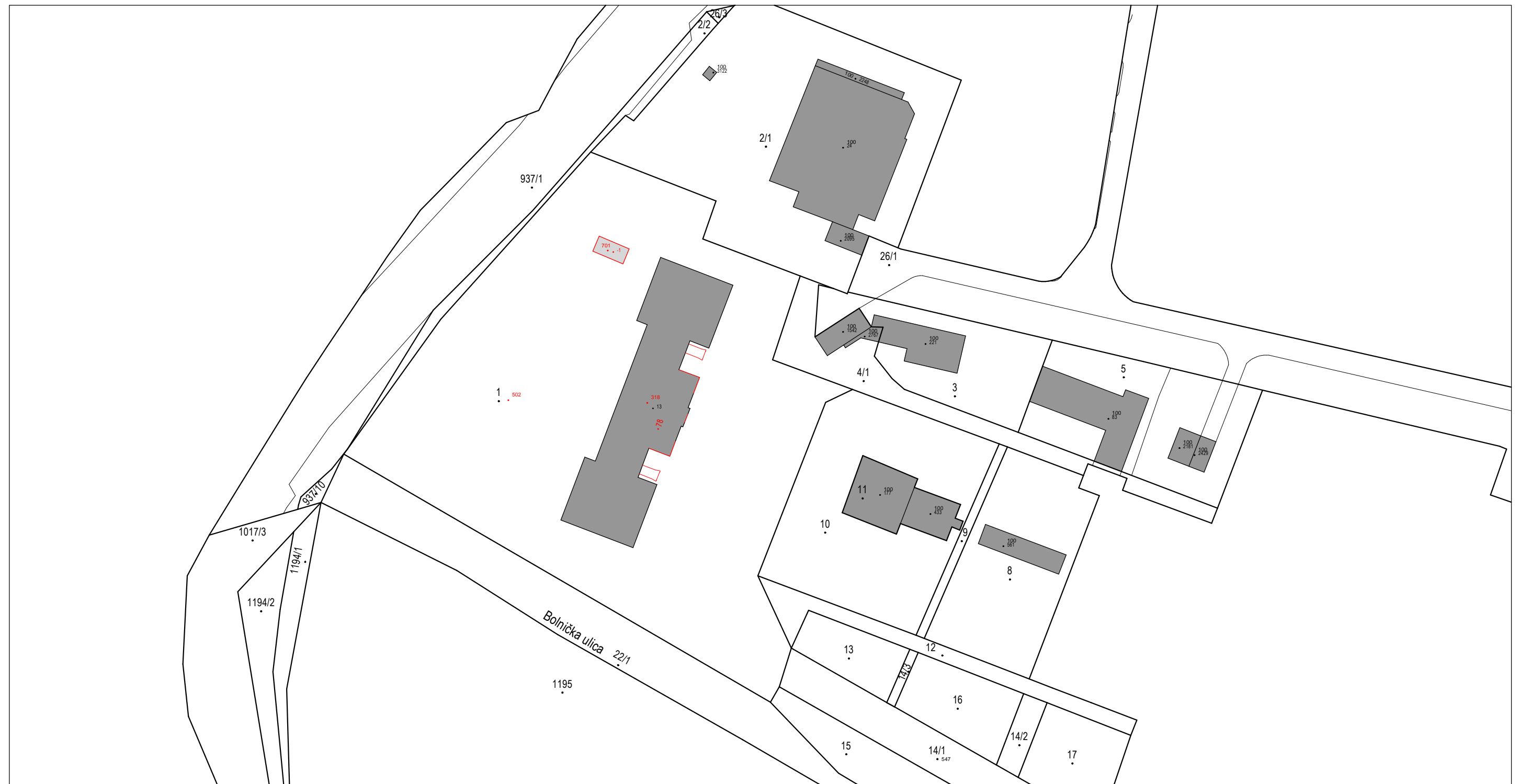
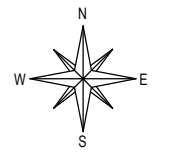

Izradila:
Ivana Čuljak, mag.ing.geod. et geoinf.
Zaprešić, veljača 2020. godine
Broj elaborata: 2019-298

Ovjerila:
Sanja Kaurić Brković, dipl.ing.geod.

Broj:

OPĆINSKI SUD U BJELOVARU
ZEMLJIŠNOKNJIŽNI ODJEL PAKRAC

Katastarska općina: **PAKRAC**

PODRUČNI URED ZA KATASTAR POŽEGA
ODJEL ZA KATASTAR NEKRETNINA PAKRAC

Prijavni list sastavljen: veljača 2020

PRIJAVNI LIST

ZA ZEMLJIŠNU KNJIGU

Investitor: GRAD PAKRAC
TRG BANA JOSIPA JELAČIĆA 18, PAKRAC, 34550 PAKRAC
OIB: 79689915301

Izradio/la:
Čuljak Ivana mag.ing.geod. et geoinf.

Odgovorna osoba za obavljanje stručnih geodetskih poslova:
Kaurić Brković Sanja dipl.ing.geod.

DOSADAŠNJE STANJE

Redni broj	Broj ZK uloška	Dio ili udio dijela	Prezime i ime odnosno tvrtka ili naziv upisane osobe Prebivalište odnosno sjedište, ulica i kućni broj upisane osobe OIB	Suvlas. dio na dijelu Etažni udio	Broj katastar. čestice	Oznaka zemljišta (Način uporabe katastarske čestice Način uporabe zgrade, kućni broj, Naziv zgrade, Pravo građenja)	Ukupna površina katastarske čestice Površina dijelova katastarske čestice		
							jutro	čhv	ha a m ²
1	2	3	4	5	6	7	8		
1	3438	1/1	GRAD PAKRAC, PAKRAC, TRG BANA JOSIPA JELAČIĆA 18 OIB: 79689915301		1	KUĆA (UMOBOLNICA) I TRIG.ZGRADE PERIVOJ PUT I DVORIŠTE	1	1271	1 03 26
							$\Sigma(\Sigma)=$	1 03 26	
							$\Delta(\Sigma)+=-$	9 92	

NOVO STANJE

Broj ZK uloška	Dio ili udio dijela	Prezime i ime odnosno tvrka ili naziv upisane osobe Prebivalište odnosno sjedište, ulica i kućni broj upisane osobe OIB	Suvlas. dio na dijelu Etažni udio	Broj katastar. čestice	Adresa katastarske čestice (naziv rudine, ulice, trga i sl.)	Način uporabe katastarske čestice Način uporabe zgrade, Adresa zgrade Naziv zgrade Pravo građenja	Površina katastarske čestice
							ha a m ²
9	10	11	12	13	14	15	16
3438	1/1	GRAD PAKRAC, PAKRAC, TRG BANA JOSIPA JELAČIĆA 18 OIB: 79689915301		1	PAKRAC, BOLNIČKA ULICA	JAVNA ZGRADA, PAKRAC, BOLNIČKA ULICA 78	12 16
						RUŠEVINA	34
						DVORIŠTE	80 84
							93 34
$\Sigma(\Sigma)=$							93 34



Zemljomjerstvo d.o.o.

za geodetsku djelatnost, trgovinu i usluge

Mihovila Krušlina 14, 10 290 Zaprešić

Tel. +385 (1) 5616577

E-mail: zemljomjerstvo@gmail.com

www.zemljomjerstvo.hr

IBAN HR0723600001501504663

OIB 51440150272

Investitor:
GRAD PAKRAC

TRG BANA JOSIPA JELAČIĆA 18, PAKRAC

OIB 79689915301

GEODETSKA SITUACIJA STVARNOG STANJA TERENA br.1

Mjerilo 1:500

Katastarska općina: PAKRAC

MBR: 321982

Detaljni list: 9

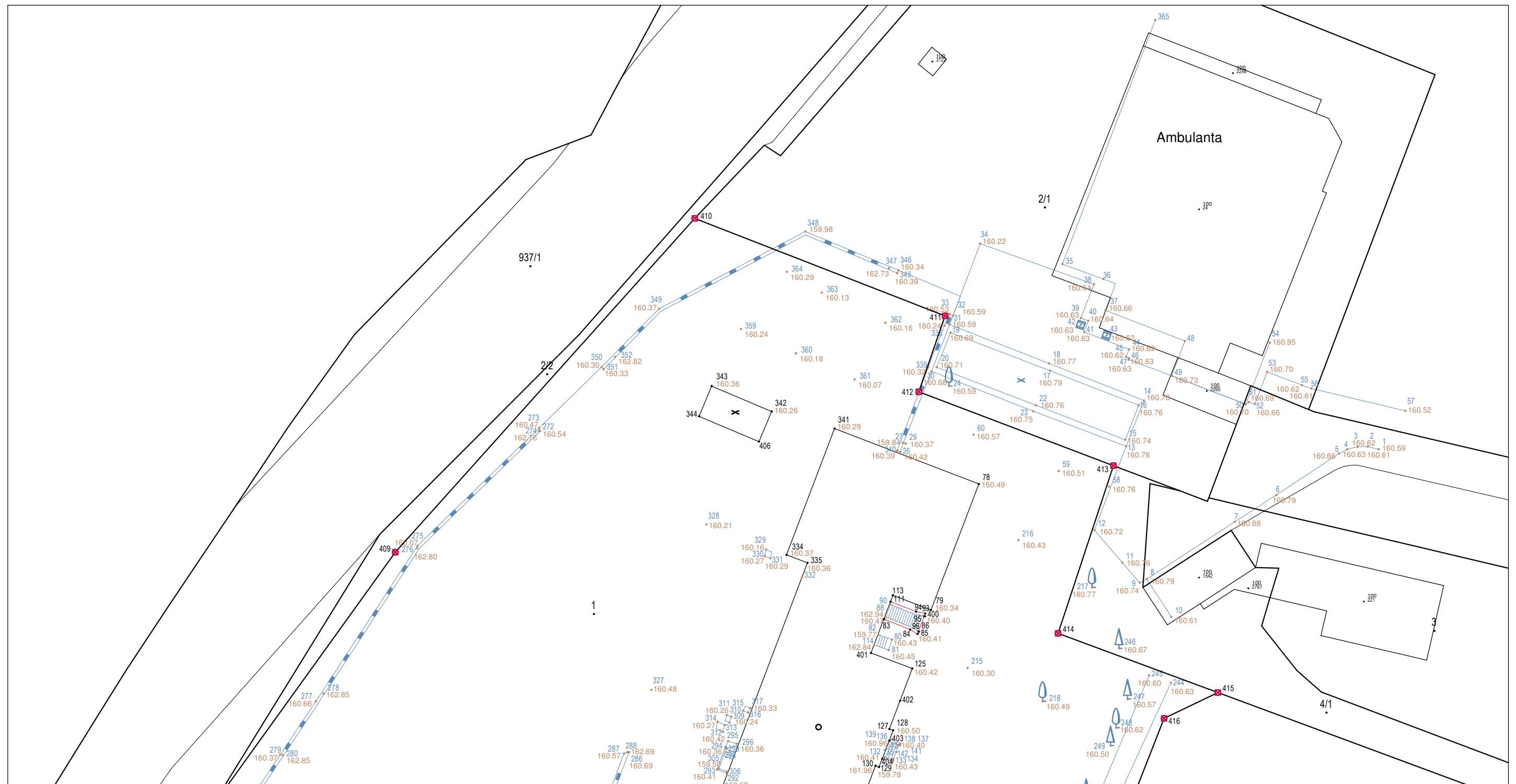
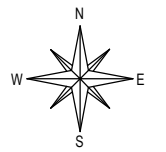

Izradila:
Ivana Čuljak, mag.ing.geod. et geoinf.
Zaprešić, veljača 2020. godine
Broj elaborata: 2019-298

Ovjerila:
Sanja Kaurić Brković, dipl.ing.geod.

Sanja Kaurić Brković
dipl.ing.geod.

Ovlašteni inženjer geodezije

ZEMLJOMJERSTVO d.o.o.

Zaprešić

Geo 962





Zemljomjerstvo d.o.o.

za geodetsku djelatnost, trgovinu i usluge

Mihovila Krušlina 14, 10 290 Zaprešić

Tel. +385 (1) 5616577

E-mail: zemljomjerstvo@gmail.com

www.zemljomjerstvo.hr

IBAN HR0723600001501504663

OIB 51440150272

Investitor:

GRAD PAKRAC

TRG BANA JOSIPA JELAČIĆA 18, PAKRAC

OIB 79689915301

Katastarska općina: PAKRAC

MBR: 321982

Detaljni list: 9

GEODETSKA SITUACIJA STVARNOG STANJA TERENA br.2

Mjerilo 1:500

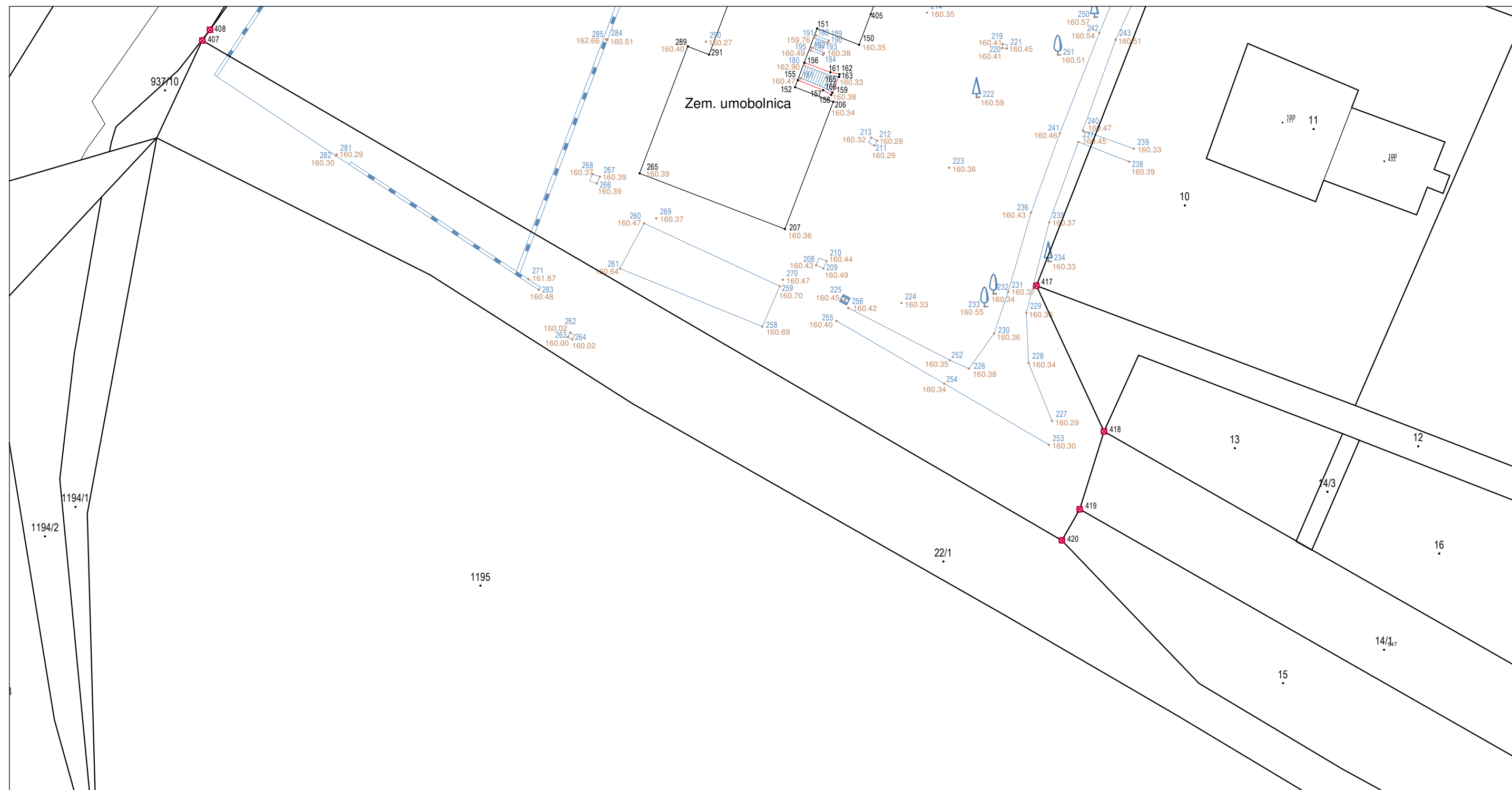
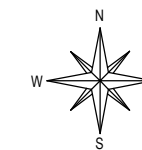

Izradila:
Ivana Čuljak, mag.ing.geod. et geoinf.
Zaprešić, veljača 2020. godine
Broj elaborata: 2019-298

Ovjerila:
Sanja Kaurić Brković, dipl.ing.geod.

Sanja Kaurić Brković
dipl.ing.geod.
Ovlašteni inženjer geodezije
ZEMLJOMJERSTVO d.o.o.
Zaprešić

Geo 962